

INSTRUCTION AU RESEAU

Type d'instruction : ☐ C ☐ LR ☒ IT

Date de publication : 07/03/2024

Numéro de l'instruction : IT-2024-042

Titre : Prestation de service Vacances : liste et fiches détaillées des structures retenues pour l'année 2024

Résumé : La présente information technique fournit en annexe la liste des 67 structures de vacances retenues pour la Ps Vacances au titre de l'année 2024. Les modalités applicables à la Ps Vacances pour l'année 2024 restent identiques à celles de 2023 telles qu'elles sont définies dans la circulaire 2021-015 du 9 décembre 2021.

Emetteur :

Direction : Direction des politiques familiale et sociale

Département / pôle : DEJEP

Pôle Famille, Jeunesse et Parentalité

A l'attention de :

Mesdames, Messieurs les Directeurs,
Et Directeurs Comptables Financiers,
Mesdames et Messieurs les responsables de Centres de ressources

Référents à contacter :

Informé(s) :

Lecteurs des instructions au réseau

Organismes destinataires : ☒ Caf ☒ Caisses multibranches ☒ Centre de Ressources ☐ Autres :
☐ Caf pivots ☐ Caf adhérentes

Champ d'application : ☒ Métropole ☒ DOM ☒ Mayotte

Processus de rattachement : M5 - Accompagner, maintenir et développer l'activité des partenaires d'action sociale

Diffusion : ☒ Diffusion réseau ☒ Diffusion caf.fr ☒ Communicable loi CADA

Texte(s) de référence :

- o Circulaire n° 2019-003 du 20 février 2019

Documents abrogés ou modifiés :

Aucun

Action(s) à réaliser & échéances :

- o [Action(s) à réaliser] + [Echéances]

☒ Pour application ☐ Pour recommandation ☐ Pour information

Mots-clés :

VACANCES ; VACAF

Nombre de page(s) : 2

Nombre et liste des annexes :

Date de publication : 07/03/2024

Applicable à compter du : 01/01/2024

Applicable jusqu'au : 31/12/2024



32 avenue de la Sibelle
75685 PARIS cedex 14

Tél. : 01 45 65 52 52
Fax : 01 45 65 57 24

La Prestation de service Vacances permet, depuis 2005, de soutenir les structures de vacances qui mettent en place des moyens spécifiques dédiés à l'accueil de familles fragilisées ou en difficulté bénéficiant, en amont du séjour, d'un accompagnement dans le cadre d'un projet social.

Les modalités applicables à la Ps Vacances pour l'année 2024 restent inchangées par rapport à 2023 et sont définies dans la circulaire 2021-015 du 9 décembre 2021.

Vous trouverez en annexe de la présente information technique la liste des 67 structures de vacances retenues pour la Prestation de service au titre de l'année 2024. Cette liste comprend les coordonnées de chaque référent qui peut être contacté pour préparer et accompagner l'accueil des familles. Vous trouverez également les fiches descriptives des services et activités proposées par chaque centre.

Je vous rappelle que la Caf de l'Hérault, par délégation de la Cnaf, assure la gestion de la Prestation de service Vacances. A ce titre, elle est en charge notamment du conventionnement des structures de vacances retenues, du suivi des pièces justificatives nécessaires, de la gestion et vérification des données d'information nécessaires au calcul de la prestation et du paiement de cette dernière en fin d'année aux structures.

Rappel de la place du référent de la structure vacances dans le parcours « vacances » de la famille

Pour rappel, les structures de vacances engagées dans le dispositif doivent répondre à un certain nombre de critères, dont la désignation d'un référent joignable avant et pendant le séjour des familles par les différents acteurs chargés de leur accompagnement (porteurs de projet : travailleurs sociaux des Caf ou associations...). Cette prise de contact entre les porteurs de projet qui accompagnent les familles en amont du départ et les centres de vacances constitue un élément essentiel au bon déroulement des séjours pour les familles, ainsi qu'à leur évaluation.

Il est notamment indispensable que les familles soient informées, avant leur départ, des différents services et activités proposés par les structures de vacances, de leur localisation (centre-ville, isolé) ainsi que de leur règlement intérieur (horaires d'arrivées, etc.) et des modalités d'accompagnement qu'elles proposent.

Le rôle de la Caf dans la mise en œuvre du dispositif

L'enjeu est de promouvoir cette offre de service en direction des familles concernées mais surtout des travailleurs sociaux de la Caf et des partenaires en charge de les accompagner.

L'action des professionnels des Caf dans le déploiement et l'accompagnement de la Ps Vacances constitue un facteur de réussite au projet.

En effet, les familles concernées doivent être accompagnées dans le cadre de la mise en œuvre de leur projet de vacances, soit par les Caf (par l'intermédiaire des travailleurs sociaux), soit par un autre porteur de projet identifié (centre social, association, etc.).

De ce fait, comme l'année dernière, il vous appartient :

- D'informer vos travailleurs sociaux et porteurs de projets en local sur le dispositif Ps Vacances, les structures de vacances partenaires (transmission des listes et coordonnées des référents) et les modalités opérationnelles notamment en matière d'accueil et d'accompagnement ;
- De les accompagner dans leurs démarches de préparation au départ en vacances de familles.

Vous veillerez donc, pour les familles accompagnées par les porteurs de projet et travailleurs sociaux des Caf, à ce que la prise de contact préalable avec les référents des structures de vacances pour préparer le séjour des familles ait bien lieu.

Je vous prie de croire, Madame, Monsieur le Directeur, Madame, Monsieur le Directeur Comptable et Financier, Madame, Monsieur le Responsable du centre de ressources, à l'assurance de mes considérations distinguées.

2024

PRESTATION DE SERVICE VACANCES

LISTE DES STRUCTURES LABELLISEES 2024

SOMMAIRE

Structures	Département	Page
CV La Ferme du Château (Monampeuil)	Aisne	4
CV Domaine du Grand Lubéron (Céreste) – <i>VTF</i>	Alpes Hte-Pce	7
CV Les Balcons du Sauze (La Sauze sur Barcelonnette) – <i>VTF</i>	Alpes Hte-Pce	10
CV Les Esquirousses (Arvieux) - <i>VTF</i>	Hautes-Alpes	13
CV Le Pigneroux (Savines le Lac) - <i>VTF</i>	Hautes-Alpes	16
CV La Croix de Vinchannes (Joyeuse) - <i>VTF</i>	Ardèche	19
CV Domaine Lou Capitelle & Spa (Vogüe)	Ardèche	22
Camping Les Ayguades (Gruissan) - <i>LVL</i>	Aude	25
CV Rives de Corbières (Port Leucate)	Aude	28
CV Saint-Pierre-la-Mer (St Pierre la Mer) – <i>VVF Villages</i>	Aude	30
CV Domaine du Roc Nantais (Nant) - <i>SoleilEvasion</i>	Aveyron	33
CV La Calanque (Carry le Rouet) – <i>Miléade</i>	Bouches du Rhône	36
CV Mur de Bretagne (Mur de Bretagne) - <i>Miléade</i>	Côtes d'Armor	39
CV Domaine de Peyrichoux (Singleyrac) - <i>VTF</i>	Dordogne	42
CV Chapelle des Bois (La Chapelle des Bois) - <i>Miléade</i>	Doubs	45
CV Le Bief Rouge (Métabief) - <i>VTF</i>	Doubs	48
Camping écologique La Roche d'Uilly (Ornans) - <i>SAS Uilly Parc</i>	Doubs	51
CV Port Manech (Névez) - <i>Miléade</i>	Finistère	54
Camping La Plage de Treguer (Plonevez-Porzay)	Finistère	57
CV Ker Belen (Riec sur Belon) - <i>VTF</i>	Finistère	60
CV Les Bruyères (Carcans Maubuisson) - <i>VTF</i>	Gironde	63
CV Les Oyats Sylvadoures (Carcans Maubuisson) - <i>VTF</i>	Gironde	66
CV La Forestière (Lacanau) - <i>VTF</i>	Gironde	69
Village Club (La Grande Motte) – <i>Miléade</i>	Hérault	72
CV Le Lazaret (Sète)	Hérault	75
CV Les Cyclades (La Grande Motte) – <i>ACTIF Résidence</i>	Hérault	78
CV Domaine de Bellebouche (Mézières en Brenne)	Indre	81
CV La Saulaie (Chédigny) – <i>Cap'France</i>	Indre & Loire	84
CV Chalet de la Haute-Joux (Cerniebaud)	Jura	87
CV La Jaougue Soule (Biscarrosse) - <i>VTF</i>	Landes	90
Camping Lou Broustaricq (Sanguinet) – <i>SAS la Brindille</i>	Landes	93
CV Alleyras (Pont d'Alleyras) - <i>Miléade</i>	Haute-Loire	96
CV La Côte Guérandaise (Piriac sur Mer) – <i>VVF Villages</i>	Loire Atlantique	99
CV Le Soleil de Jade (Préfailles) – <i>FAL 44</i>	Loire Atlantique	102
CV La Brise de Mer (Saint Michel Chef Chef)	Loire Atlantique	105
CV La Taillade (Pompogne)	Lot & Garonne	108
CV Le Sénéquet (Blainville sur Mer) - <i>VTF</i>	Manche	111
CV Eco Domaine des Chemins de Traverses (Auberive) – <i>PEP 52</i>	Haute-Marne	114
Camping La Blanche Hermine (Muzillac)	Morbihan	117
Camping Le Lac O Féées (Priziac)	Morbihan	120
CV Résidence Accueil Loisirs (Maisnil les Ruitz) – <i>EPIC Parc d'Olhain</i>	Pas de Calais	123
CV Domaine des Puys (St Sauves d'Auvergne) - <i>VTF</i>	Puy de Dôme	126
CV Domaine de Françon (Biarritz) - <i>VTF</i>	Pyrénées Atlantiques	129

Structures	Département	Page
CV Domaine de Pyrène (Cauterets) - <i>AVMA</i>	Hautes-Pyrénées	132
CV L'Estanyot (Le Barcarès) - <i>Miléade</i>	Pyrénées Orientales	135
CV Clair Canigou (Vernet les Bains) - <i>VTF</i>	Pyrénées Orientales	138
CV La Plaine d'Alsace (Obernai) – <i>VVF Villages</i>	Bas-Rhin	141
CV Les Fougères (Soultzeren) - <i>VTF</i>	Haut-Rhin	144
CV Le Rafour (Arêches-Beaufort) - <i>VTF</i>	Savoie	147
CV Les Carlines (Doucy Combelouvière) – <i>VTF</i>	Savoie	150
CV La Grande Cordée (Pralognan la Vanoise) – <i>Miléade</i>	Savoie	153
CV Chalet la Grande Casse (Pralognan la Vanoise) – <i>ANAE</i>	Savoie	156
CV Chalet l'Ornon (St Sorlin d'Arves) – <i>ANAE</i>	Savoie	159
CV Les Econtres (Chamonix) - <i>VTF</i>	Haute-Savoie	162
CV L'Hauturière (Morzine) - <i>Miléade</i>	Haute-Savoie	165
CV La Valérane (Carqueiranne) - <i>Miléade</i>	Var	168
CV La Bouillabaisse (La Croix Valmer) – <i>Vacances Voyages Loisirs</i>	Var	171
CV Bagatelle (Roquebrune sur Argens) – <i>Miléade</i>	Var	176
CV Lou Riou (Saint-Tropez) – <i>Œuvre Saint Jeannaise</i>	Var	179
CV Le Castellet (Saint-Aygulf) - <i>VTF</i>	Var	182
CV Les Florans (Bedoin) - <i>VTF</i>	Vaucluse	185
CV Les Gatinelles (Brétignolles s/Mer) – <i>Association Calypso</i>	Vendée	188
CV Logis la Pacifique (La tranche s/Mer)	Vendée	191
Camping L'Île aux Oiseaux (L'Île d'Olonne)	Vendée	194
CV La Rivière (St Jean de Monts)	Vendée	197
CV de Porteau (Talmon Saint Hilaire) – <i>PEP 85</i>	Vendée	200
Camping du Mettey (Vagney)	Vosges	203

**« LA FERME DU CHÂTEAU – MONAMPTEUIL » - « Aisne » -
« Environnement : Campagne » à 2 minutes en voiture du Lac de
Monamppteuil**



1. Coordonnées

Adresse : La Ferme du Château – 21 rue de la Chaussée Romaine 02000 MONAMPTEUIL

☎ 03 23 23 48 49 e-mail: fermeduchateau-monamppteuil@orange.fr

Nom et coordonnées du responsable de la structure de vacances : **Marie-Claire VIVES** - Présidente

☎ e-mail:

Adresse internet du site de la structure : www.la-ferme-du-chateau.fr

2. Labels et agréments

Structure labellisée Ps vacances en 2023 : oui ☒ non ☐

Structure labellisée VACAF (AVF et/ou AVS) : oui ☒ non ☐

Structure disposant d'autres agréments : oui ☒ non ☐

Si oui, précisez (ex/ label « label tourisme et handicap, Eco label européen, ISO 14001/chouette nature etc ...
Tourisme et Handicap

3. Autres informations

Période d'ouverture :

Hiver ☐ Printemps ☐ Été ☐ Automne ☐ Noël ☐

Année ☒

Restauration : oui ☒ non ☐

☒ pension complète ☒ ½ pension ☐ snack-bar

Modalités de gestion des réservations :

☒ réservation directe auprès de la structure de vacances :

☎ 03 23 23 48 49 e-mail : fermeduchateau-monamppteuil@orange.fr

☐ réservation gérée par une chaîne commerciale ou un groupe :

☎ e-mail :

☐ autre (préciser)

☎ e-mail :

4. Animations

Animations et activités pour les enfants

☒ oui ☐ non

Si oui, précisez la tranche d'âge des enfants accueillis :

De 3 ans à ans

Quelle est l'amplitude d'ouverture du club enfants ?

☒ matin ☐ après-midi ☐ soir

Le club enfants est-il ouvert tous les jours de la semaine (week-end inclus) ? ☐ oui ☒ non

Si non, précisez les jours d'ouverture : ...2 fois par semaine.....

L'accès au club enfants est-il :

☒ gratuit ☐ payant

Le club-enfant est-il ouvert aux enfants en situation de handicap ?

☒ oui **si informés avant** ☐ non

Animations et activités pour les adultes

☐ oui ☒ non

Si oui, précisez le type d'animations et d'activités proposées : soirée jeux de société / karaoké / blind test / loto / cinéma

Ces activités sont-elles :

☐ gratuites ☐ payantes

Offres en lien avec la PS Vacances

5. Le référent

Le référent au sein de la structure de vacances avant le séjour :

Il assure le lien avec le porteur de projet pour identifier les besoins de la famille et communiquer à ce dernier et à la famille les informations clés présentant : la structure, l'ensemble des activités et services proposés sur le site et à proximité, les tarifs, les modalités d'accès, etc...

Nom & prénom : **Virginie MERCIER** Fonction : **Adjointe de Direction**

☎ 03 23 23 48 49

e-mail : fermeduchateau-monampteuil@orange.fr

Le référent au sein de la structure de vacances pendant le séjour :

Il est le garant du bon déroulement des vacances. A l'arrivée, il sera la personne ressource pour accueillir la famille et l'accompagner pour les formalités administratives, l'installation dans l'hébergement, la découverte des lieux, la présentation des activités et du fonctionnement de la structure, etc...

Nom & prénom : **Sofiane OMEJEC**

Fonction : **Chargée de mission - Hébergement**

☎ 03 23 23 48 49

e-mail : fermeduchateau-monampteuil@orange.fr

6. Offre d'acheminement de la famille de la gare à la structure

☐ oui ☒ non

☐ navette gratuite

☐ véhicule appartenant à la structure

☐ autre (préciser)

7. Offre d'activité de loisirs ou de culture à l'extérieur de la structure

Cette offre s'inscrit en complément des activités « gratuites » proposées par la structure afin de permettre aux familles de participer à une activité - sortie hors de la structure de vacances et favoriser ainsi la découverte de l'environnement de son séjour.

☒ oui ☐ non

Si oui exemple d'activités :

2 jours d'accès gratuit à AxoPlage (base d'activité nautique au Lac de Monampteuil)

8. Offre de solution de garde ponctuelle pour les jeunes enfants (moins de 12 ans)

L'organisation d'une solution ponctuelle de garde pour les jeunes enfants (différente de l'offre club enfants) doit permettre au(x) parent(s) de bénéficier d'un moment pour lui (eux). La structure de vacances pourra avoir recours à un partenariat local externe pour proposer cette solution de garde ponctuelle.

☐ oui ☒ non

Si oui description de l'offre proposée :

9. Offre de prise en charge d'enfant ou d'adulte porteur de handicap sur des temps dédiés

L'organisation d'une solution de prise en charge de l'enfant ou de l'adulte porteur de handicap sur des temps dédiés pour permettre aux autres membres de la famille de participer à d'autres activités. La structure de vacances pourra avoir recours à un partenariat local externe pour proposer cette solution.

☐ oui ☒ non

Si oui description de l'offre proposée :

10. Autres informations

VTF « DOMAINE DU GRAND LUBERON » « Alpes de Haute Provence » « environnement : campagne – CERESTE »



1. Coordonnées

Adresse : Avenue des Plantiers 04280 CERESTE

☎ 04 92 79 00 61

e-mail : vtfcereste@vtf-vacances.com

Nom et coordonnées du responsable de la structure de vacances : Estelle GIRARD

☎ 04 92 79 00 61

e-mail : egirard@vtf-vacances.com

Adresse internet du site de la structure : <https://www.vtf-vacances.com/fr/village-vacances-familles/provence-alpes-cote-d-azur/alpes-de-haute-provence/cereste/231>

2. Labels et agréments

Structure labellisée Ps vacances en 2023 : oui ☒ non ☐

Structure labellisée VACAF (AVF et/ou AVS) : oui ☒ non ☐

Structure disposant d'autres agréments : oui ☐ non ☒

Si oui, précisez (ex/ label « label tourisme et handicap, Eco label européen, ISO 14001/chouette nature etc ...

3. Autres informations

Période d'ouverture :

Hiver ☐ Printemps ☒ Été ☒ Automne ☐ Noël ☐

Année ☐

Restauration : oui ☒ non ☐

☒ pension complète ☒ ½ pension ☐ snack-bar

Modalités de gestion des réservations :

☐ réservation directe auprès de la structure de vacances :

☎ e-mail :

☒ réservation gérée par une chaîne commerciale ou un groupe : VTF

☎ 04 42 95 86 15

e-mail : cberge@vtf-vacances.com

☐ autre (préciser)

☎ e-mail :

4. Animations

Animations et activités pour les enfants

☒ oui ☐ non

Si oui, précisez la tranche d'âge des enfants accueillis :

De 3 mois à 17 ans du 06/07 au 31/08/24

Quelle est l'amplitude d'ouverture du club enfants ?

☒ matin ☒ après-midi ☐ soir

Le club enfants est-il ouvert tous les jours de la semaine (week-end inclus) ? ☐ oui ☒ non

Si non, précisez les jours d'ouverture : du lundi au vendredi.....

L'accès au club enfants est-il :

☒ gratuit ☐ payant

Le club-enfant est-il ouvert aux enfants en situation de handicap ?

☐ oui ☒ non

Animations et activités pour les adultes

☒ oui ☐ non

Si oui, précisez le type d'animations et d'activités proposées : découverte de la région – animations sportives – jeux – animations de soirée – soirée dansante.....

Ces activités sont-elles :

☒ gratuites ☐ payantes

Offres en lien avec la PS Vacances

5. Le référent

Le référent au sein de la structure de vacances avant le séjour :

Il assure le lien avec le porteur de projet pour identifier les besoins de la famille et communiquer à ce dernier et à la famille les informations clés présentant : la structure, l'ensemble des activités et services proposés sur le site et à proximité, les tarifs, les modalités d'accès, etc...

Nom & prénom : **Estelle GIRARD** Fonction : **Directeur**

☎ 04 92 79 00 61

e-mail : egirard@vtf-vacances.com

Le référent au sein de la structure de vacances pendant le séjour :

Il est le garant du bon déroulement des vacances. A l'arrivée, il sera la personne ressource pour accueillir la famille et l'accompagner pour les formalités administratives, l'installation dans l'hébergement, la découverte des lieux, la présentation des activités et du fonctionnement de la structure, etc...

Nom & prénom :

☎ 04 92 79 00 61

Fonction : **Responsable d'hébergement**

e-mail : vtfcereste@vtf-vacances.com

6. Offre d'acheminement de la famille de la gare à la structure

☐ oui ☒ non

☐ navette gratuite

☒ véhicule appartenant à la structure

☐ autre (préciser) Bus

7. Offre d'activité de loisirs ou de culture à l'extérieur de la structure

Cette offre s'inscrit en complément des activités « gratuites » proposées par la structure afin de permettre aux familles de participer à une activité - sortie hors de la structure de vacances et favoriser ainsi la découverte de l'environnement de son séjour.

☒ oui ☐ non

Si oui exemple d'activités :

Le programme d'animation VTF prévoit des sorties à l'extérieur de la structure gratuites ou payantes en fonction du programme d'animation de la semaine (découverte de la région). Elles se font uniquement en co-voiturage avec les autres familles. VTF prendra pas en charge les visites payantes à concurrence de 50 € par famille et par semaine, le solde éventuel restant à la charge de la famille.

8. Offre de solution de garde ponctuelle pour les jeunes enfants (moins de 12 ans)

L'organisation d'une solution ponctuelle de garde pour les jeunes enfants (différente de l'offre club enfants) doit permettre au(x) parent(s) de bénéficier d'un moment pour lui (eux). La structure de vacances pourra avoir recours à un partenariat local externe pour proposer cette solution de garde ponctuelle.

☐ oui ☒ non

Si oui description de l'offre proposée :

9. Offre de prise en charge d'enfant ou d'adulte porteur de handicap sur des temps dédiés

L'organisation d'une solution de prise en charge de l'enfant ou de l'adulte porteur de handicap sur des temps dédiés pour permettre aux autres membres de la famille de participer à d'autres activités. La structure de vacances pourra avoir recours à un partenariat local externe pour proposer cette solution.

☐ oui ☒ non

Si oui description de l'offre proposée :

10. Autres informations

VTF « LES BALCONS DU SAUZE » « Alpes de Haute Provence » « environnement : montagne - Le Sauze sur Barcelonnette »



1. Coordonnées

Adresse : 333 avenue du Sauze 04400 Le Sauze sur Barcelonnette
☎ 04 92 71 05 54 e-mail : vtflesauze@vtf-vacances.com

Nom et coordonnées du responsable de la structure de vacances : **Aline MULOT**
☎ 04 92 71 05 54 e-mail : amulot@vtf-vacances.com

Adresse internet du site de la structure : <https://www.vtf-vacances.com/fr/village-vacances-familles/provence-alpes-cote-d-azur/alpes-de-haute-provence/enchastrayes-le-sauze/83>

2. Labels et agréments

Structure labellisée Ps vacances en 2023 : oui ☒ non ☐

Structure labellisée VACAF (AVF et/ou AVS) : oui ☒ non ☐

Structure disposant d'autres agréments : oui ☐ non ☒

Si oui, précisez (ex/ label « label tourisme et handicap, Eco label européen, ISO 14001/chouette nature etc ...

3. Autres informations

Période d'ouverture :

Hiver ☒ Printemps ☐ Été ☒ Automne ☐ Noël ☐

Année ☐

Restauration : oui ☒ non ☐

☒ pension complète ☒ ½ pension ☐ snack-bar

Modalités de gestion des réservations :

☐ réservation directe auprès de la structure de vacances :

☎ e-mail :

☒ réservation gérée par une chaîne commerciale ou un groupe : VTF

☎ 04 42 95 86 15 e-mail : cberge@vtf-vacances.com

☐ autre (préciser)

☎ e-mail :

4. Animations

Animations et activités pour les enfants

☒ oui ☐ non

Si oui, précisez la tranche d'âge des enfants accueillis :

De 3 ans à 17 ans du 06/07 au 31/08/2024

Quelle est l'amplitude d'ouverture du club enfants ?

☒ matin ☒ après-midi ☐ soir

Le club enfants est-il ouvert tous les jours de la semaine (week-end inclus) ? ☐ oui ☒ non

Si non, précisez les jours d'ouverture : du lundi au vendredi.....

L'accès au club enfants est-il :

☒ gratuit ☐ payant

Le club-enfant est-il ouvert aux enfants en situation de handicap ?

☐ oui ☒ non

Animations et activités pour les adultes

☒ oui ☐ non

Si oui, précisez le type d'animations et d'activités proposées : découverte de la région – animations sportives – jeux – animations de soirée – soirée dansante.....

Ces activités sont-elles :

☒ gratuites ☐ payantes

Offres en lien avec la PS Vacances

5. Le référent

Le référent au sein de la structure de vacances avant le séjour :

Il assure le lien avec le porteur de projet pour identifier les besoins de la famille et communiquer à ce dernier et à la famille les informations clés présentant : la structure, l'ensemble des activités et services proposés sur le site et à proximité, les tarifs, les modalités d'accès, etc...

Nom & prénom : **Aline MULOT**

☎ 04 92 71 05 54

Fonction : **Directrice**

e-mail : amulot@vtf-vacances.com

Le référent au sein de la structure de vacances pendant le séjour :

Il est le garant du bon déroulement des vacances. A l'arrivée, il sera la personne ressource pour accueillir la famille et l'accompagner pour les formalités administratives, l'installation dans l'hébergement, la découverte des lieux, la présentation des activités et du fonctionnement de la structure, etc...

Nom & prénom :

☎ 04 92 71 05 54

Fonction : **Responsable d'hébergement**

e-mail : vtflesauze@vtf-vacances.com

6. Offre d'acheminement de la famille de la gare à la structure

☒ oui ☐ non

☐ navette gratuite

☒ véhicule appartenant à la structure

☐ autre (préciser)

7. Offre d'activité de loisirs ou de culture à l'extérieur de la structure

Cette offre s'inscrit en complément des activités « gratuites » proposées par la structure afin de permettre aux familles de participer à une activité - sortie hors de la structure de vacances et favoriser ainsi la découverte de l'environnement de son séjour.

☒ oui ☐ non

Si oui exemple d'activités :

Le programme d'animation VTF prévoit des sorties à l'extérieur de la structure gratuites ou payantes en fonction du programme d'animation de la semaine (découverte de la région). Elles se font uniquement en co-voiturage avec les autres familles. VTF prendra pas en charge les visites payantes à concurrence de 50 € par famille et par semaine, le solde éventuel restant à la charge de la famille.

8. Offre de solution de garde ponctuelle pour les jeunes enfants (moins de 12 ans)

L'organisation d'une solution ponctuelle de garde pour les jeunes enfants (différente de l'offre club enfants) doit permettre au(x) parent(s) de bénéficier d'un moment pour lui (eux). La structure de vacances pourra avoir recours à un partenariat local externe pour proposer cette solution de garde ponctuelle.

☐ oui ☒ non

Si oui description de l'offre proposée :

9. Offre de prise en charge d'enfant ou d'adulte porteur de handicap sur des temps dédiés

L'organisation d'une solution de prise en charge de l'enfant ou de l'adulte porteur de handicap sur des temps dédiés pour permettre aux autres membres de la famille de participer à d'autres activités. La structure de vacances pourra avoir recours à un partenariat local externe pour proposer cette solution.

☐ oui ☒ non

Si oui description de l'offre proposée :

10. Autres informations

VTF « LES ESQUIROUSSES » - « Hautes-Alpes »

« Environnement : montagne – ARVIEUX »



1. Coordonnées

Adresse : 238 Route de Clapeyto Brunissard 05350 ARVIEUX

☎ 04 92 46 76 19 e-mail : vtfarvieux@vtf-vacances.com

Nom et coordonnées du responsable de la structure de vacances : **Noémie LESIEUX**

☎ 04 92 46 76 19 e-mail : nlesieux@vtf-vacances.com

Adresse internet du site de la structure : <https://www.vtf-vacances.com/fr/village-vacances-familles/provence-alpes-cote-d-azur/hautes-alpes/arvieux/10>

2. Labels et agréments

Structure labellisée Ps vacances en 2023 : oui ☒ non ☐

Structure labellisée VACAF (AVF et/ou AVS) : oui ☒ non ☐

Structure disposant d'autres agréments : oui ☐ non ☒

Si oui, précisez (ex/ label « label tourisme et handicap, Eco label européen, ISO 14001/chouette nature etc ...

3. Autres informations

Période d'ouverture :

Hiver ☒ Printemps ☐ Été ☒ Automne ☐ Noël ☐

Année ☐

Restauration : oui ☒ non ☐

☒ pension complète ☒ ½ pension ☐ snack-bar

Modalités de gestion des réservations :

☐ réservation directe auprès de la structure de vacances :

☎ e-mail :

☒ réservation gérée par une chaîne commerciale ou un groupe : VTF

☎ 04 42 95 86 15 e-mail : cberge@vtf-vacances.com

☐ autre (préciser)

☎ e-mail :

4. Animations

Animations et activités pour les enfants

☒ oui ☐ non

Si oui, précisez la tranche d'âge des enfants accueillis :

De 3 ans à 17 ans du 03/07 au 31/0/2024

Quelle est l'amplitude d'ouverture du club enfants ?

☒ matin ☒ après-midi ☐ soir

Le club enfants est-il ouvert tous les jours de la semaine (week-end inclus) ? ☐ oui ☒ non

Si non, précisez les jours d'ouverture : du lundi au vendredi.....

L'accès au club enfants est-il :

☒ gratuit ☐ payant

Le club-enfant est-il ouvert aux enfants en situation de handicap ?

☐ oui ☒ non

Animations et activités pour les adultes

☒ oui ☐ non

Si oui, précisez le type d'animations et d'activités proposées : découverte de la région – animations sportives – jeux – animations de soirée – soirée dansante.....

Ces activités sont-elles :

☒ gratuites ☐ payantes

Offres en lien avec la PS Vacances

5. Le référent

Le référent au sein de la structure de vacances avant le séjour :

Il assure le lien avec le porteur de projet pour identifier les besoins de la famille et communiquer à ce dernier et à la famille les informations clés présentant : la structure, l'ensemble des activités et services proposés sur le site et à proximité, les tarifs, les modalités d'accès, etc...

Nom & prénom : **Noémie LESIEUX**

☎ 04 92 46 76 19

Fonction : **Directrice**

e-mail : nlesieux@vtf-vacances.com

Le référent au sein de la structure de vacances pendant le séjour :

Il est le garant du bon déroulement des vacances. A l'arrivée, il sera la personne ressource pour accueillir la famille et l'accompagner pour les formalités administratives, l'installation dans l'hébergement, la découverte des lieux, la présentation des activités et du fonctionnement de la structure, etc...

Nom & prénom :

☎ 04 92 46 76 19

Fonction : **Responsable d'hébergement**

e-mail : vtfarvieux@vtf-vacances.com

6. Offre d'acheminement de la famille de la gare à la structure

☒ oui ☐ non

☐ navette gratuite

☒ véhicule appartenant à la structure

☐ autre (préciser)

7. Offre d'activité de loisirs ou de culture à l'extérieur de la structure

Cette offre s'inscrit en complément des activités « gratuites » proposées par la structure afin de permettre aux familles de participer à une activité - sortie hors de la structure de vacances et favoriser ainsi la découverte de l'environnement de son séjour.

☒ oui ☐ non

Si oui exemple d'activités :

Le programme d'animation VTF prévoit des sorties à l'extérieur de la structure gratuites ou payantes en fonction du programme d'animation de la semaine (découverte de la région). Elles se font uniquement en co-voiturage avec les autres familles. VTF prendra pas en charge les visites payantes à concurrence de 50 € par famille et par semaine, le solde éventuel restant à la charge de la famille.

8. Offre de solution de garde ponctuelle pour les jeunes enfants (moins de 12 ans)

L'organisation d'une solution ponctuelle de garde pour les jeunes enfants (différente de l'offre club enfants) doit permettre au(x) parent(s) de bénéficier d'un moment pour lui (eux). La structure de vacances pourra avoir recours à un partenariat local externe pour proposer cette solution de garde ponctuelle.

☐ oui ☒ non

Si oui description de l'offre proposée :

9. Offre de prise en charge d'enfant ou d'adulte porteur de handicap sur des temps dédiés

L'organisation d'une solution de prise en charge de l'enfant ou de l'adulte porteur de handicap sur des temps dédiés pour permettre aux autres membres de la famille de participer à d'autres activités. La structure de vacances pourra avoir recours à un partenariat local externe pour proposer cette solution.

☐ oui ☒ non

Si oui description de l'offre proposée :

10. Autres informations

VTF LE PIGNEROUX - SAVINES LE LAC – « Hautes-Alpes » environnement : montagne

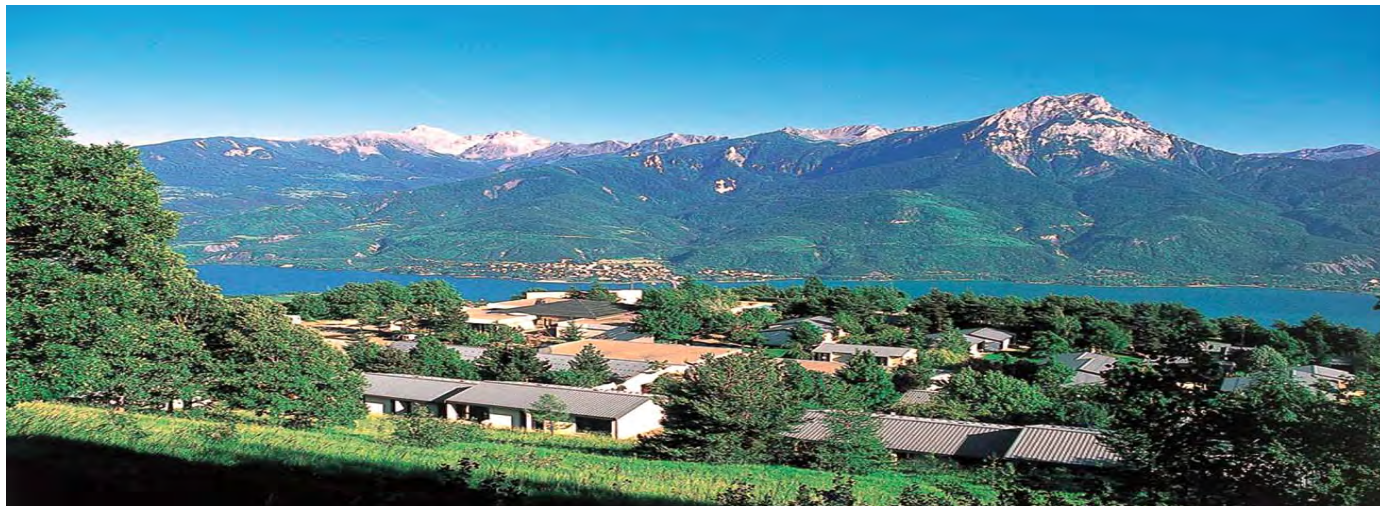

1. Coordonnées

Adresse : 1 Route des Pigneroux 05160 SAVINES LE LAC

☎ 04 92 44 22 39 e-mail : vtfsavines@vtf-vacances.com

Nom et coordonnées du responsable de la structure de vacances : **Chantal BLANC-GRAS**

☎ 04 92 44 22 39 e-mail : cblancgras@vtf-vacances.com

Adresse internet du site de la structure : <https://www.vtf-vacances.com/fr/village-vacances-familles/provence-alpes-cote-d-azur/hautes-alpes/savines-le-lac/73>

2. Labels et agréments

Structure labellisée Ps vacances en 2023 : oui ☒ non ☐

Structure labellisée VACAF (AVF et/ou AVS) : oui ☒ non ☐

Structure disposant d'autres agréments : oui ☐ non ☒

Si oui, précisez (ex/ label « label tourisme et handicap, Eco label européen, ISO 14001/chouette nature etc ...

3. Autres informations

Période d'ouverture :

Hiver ☒ Printemps ☒ Eté ☒ Automne ☐ Noël ☐

Année ☐

Restauration : oui ☒ non ☐

☒ pension complète ☒ 1/2 pension ☐ snack-bar

Modalités de gestion des réservations :

☐ réservation directe auprès de la structure de vacances :

☎ e-mail :

☒ réservation gérée par une chaîne commerciale ou un groupe : VTF

☎ 04 42 95 86 15 e-mail : cberge@vtf-vacances.com

☐ autre (préciser)

☎ e-mail :

4. Animations

Animations et activités pour les enfants

☒ oui ☐ non

Si oui, précisez la tranche d'âge des enfants accueillis :

De 3 Mois à 17 ans du 06/07 au 31/08/2024

Quelle est l'amplitude d'ouverture du club enfants ?

☒ matin ☒ après-midi ☐ soir

Le club enfants est-il ouvert tous les jours de la semaine (week-end inclus) ? ☐ oui ☒ non

Si non, précisez les jours d'ouverture : du lundi au vendredi.....

L'accès au club enfants est-il :

☒ gratuit ☐ payant

Le club-enfant est-il ouvert aux enfants en situation de handicap ?

☐ oui ☒ non

Animations et activités pour les adultes

☒ oui ☐ non

Si oui, précisez le type d'animations et d'activités proposées : découverte de la région – animations sportives – jeux – animations de soirée – soirée dansante.....

Ces activités sont-elles :

☒ gratuites ☐ payantes

Offres en lien avec la PS Vacances

5. Le référent

Le référent au sein de la structure de vacances avant le séjour :

Il assure le lien avec le porteur de projet pour identifier les besoins de la famille et communiquer à ce dernier et à la famille les informations clés présentant : la structure, l'ensemble des activités et services proposés sur le site et à proximité, les tarifs, les modalités d'accès, etc...

Nom & prénom : **Chantal BLANC GRAS** Fonction : **Directrice**

☎ 04 92 44 22 39

e-mail : cblancgras@vtf-vacances.com

Le référent au sein de la structure de vacances pendant le séjour :

Il est le garant du bon déroulement des vacances. A l'arrivée, il sera la personne ressource pour accueillir la famille et l'accompagner pour les formalités administratives, l'installation dans l'hébergement, la découverte des lieux, la présentation des activités et du fonctionnement de la structure, etc...

Nom & prénom :

☎ 04 92 44 22 39

Fonction : **Responsable d'hébergement**

e-mail : vtfsavines@vtf-vacances.com

6. Offre d'acheminement de la famille de la gare à la structure

☒ oui ☐ non

☐ navette gratuite

☒ véhicule appartenant à la structure

☐ autre (préciser)

7. Offre d'activité de loisirs ou de culture à l'extérieur de la structure

Cette offre s'inscrit en complément des activités « gratuites » proposées par la structure afin de permettre aux familles de participer à une activité - sortie hors de la structure de vacances et favoriser ainsi la découverte de l'environnement de son séjour.

☒ oui ☐ non

Si oui exemple d'activités :

Le programme d'animation VTF prévoit des sorties à l'extérieur de la structure gratuites ou payantes en fonction du programme d'animation de la semaine (découverte de la région). Elles se font uniquement en co-voiturage avec les autres familles. VTF prendra pas en charge les visites payantes à concurrence de 50 € par famille et par semaine, le solde éventuel restant à la charge de la famille.

8. Offre de solution de garde ponctuelle pour les jeunes enfants (moins de 12 ans)

L'organisation d'une solution ponctuelle de garde pour les jeunes enfants (différente de l'offre club enfants) doit permettre au(x) parent(s) de bénéficier d'un moment pour lui (eux). La structure de vacances pourra avoir recours à un partenariat local externe pour proposer cette solution de garde ponctuelle.

☐ oui ☒ non

Si oui description de l'offre proposée :

9. Offre de prise en charge d'enfant ou d'adulte porteur de handicap sur des temps dédiés

L'organisation d'une solution de prise en charge de l'enfant ou de l'adulte porteur de handicap sur des temps dédiés pour permettre aux autres membres de la famille de participer à d'autres activités. La structure de vacances pourra avoir recours à un partenariat local externe pour proposer cette solution.

☐ oui ☒ non

Si oui description de l'offre proposée :

10. Autres informations

VTF LA CROIX DE VINCHANNES – JOYEUSE « Ardèche »

Environnement : campagne



1. Coordonnées

Adresse : 1070 Chemin de la Croix de Vinchannes 07260 JOYEUSE

☎ 04 75 39 50 50 e-mail : vtfjoyeuse@vtf-vacances.com

Nom et coordonnées du responsable de la structure de vacances : **Marc COUTON**

☎ 0475395050 e-mail : mcouton@vtf-vacances.com

Adresse internet du site de la structure : <https://www.vtf-vacances.com/fr/village-vacances-familles/rhone-alpes/rhone/joyeuse/44>

2. Labels et agréments

Structure labellisée Ps vacances en 2023 : oui ☒ non ☐

Structure labellisée VACAF (AVF et/ou AVS) : oui ☒ non ☐

Structure disposant d'autres agréments : oui ☐ non ☒

Si oui, précisez (ex/ label « label tourisme et handicap, Eco label européen, ISO 14001/chouette nature etc ...

3. Autres informations

Période d'ouverture :

Hiver ☐ Printemps ☐ Été ☒ Automne ☐ Noël ☐

Année ☐

Restauration : oui ☐ non ☒

☐ pension complète ☐ ½ pension ☐ snack-bar

Modalités de gestion des réservations :

☐ réservation directe auprès de la structure de vacances :

☎ e-mail :

☒ réservation gérée par une chaîne commerciale ou un groupe : VTF

☎ 04 42 95 86 15 e-mail : cberge@vtf-vacances.com

☐ autre (préciser)

☎ e-mail :

4. Animations

Animations et activités pour les enfants

☒ oui ☐ non

Si oui, précisez la tranche d'âge des enfants accueillis :

De 3 ans à 17 ans du 06/07 au 31/08/

Quelle est l'amplitude d'ouverture du club enfants ?

☒ matin ☒ après-midi ☐ soir

Le club enfants est-il ouvert tous les jours de la semaine (week-end inclus) ? ☐ oui ☒ non

Si non, précisez les jours d'ouverture : du lundi au vendredi.....

L'accès au club enfants est-il :

☒ gratuit ☐ payant

Le club-enfant est-il ouvert aux enfants en situation de handicap ?

☐ oui ☒ non

Animations et activités pour les adultes

☒ oui ☐ non

Si oui, précisez le type d'animations et d'activités proposées : découverte de la région – animations sportives – jeux – animations de soirée – soirée dansante.....

Ces activités sont-elles :

☒ gratuites ☐ payantes

Offres en lien avec la PS Vacances

5. Le référent

Le référent au sein de la structure de vacances avant le séjour :

Il assure le lien avec le porteur de projet pour identifier les besoins de la famille et communiquer à ce dernier et à la famille les informations clés présentant : la structure, l'ensemble des activités et services proposés sur le site et à proximité, les tarifs, les modalités d'accès, etc...

Nom & prénom : **Marc COUTON**

Fonction : **Directeur**

☎ 04 75 39 50 50

e-mail : mcouton@vtf-vacances.com

Le référent au sein de la structure de vacances pendant le séjour :

Il est le garant du bon déroulement des vacances. A l'arrivée, il sera la personne ressource pour accueillir la famille et l'accompagner pour les formalités administratives, l'installation dans l'hébergement, la découverte des lieux, la présentation des activités et du fonctionnement de la structure, etc...

Nom & prénom :

Fonction : **Responsable d'hébergement**

☎ 04 75 39 50 50

e-mail : vtfjoyeuse@vtf-vacances.com

6. Offre d'acheminement de la famille de la gare à la structure

☒ oui ☐ non

☐ navette gratuite

☒ véhicule appartenant à la structure

☐ autre (préciser)

7. Offre d'activité de loisirs ou de culture à l'extérieur de la structure

Cette offre s'inscrit en complément des activités « gratuites » proposées par la structure afin de permettre aux familles de participer à une activité - sortie hors de la structure de vacances et favoriser ainsi la découverte de l'environnement de son séjour.

☒ oui ☐ non

Si oui exemple d'activités :

Le programme d'animation VTF prévoit des sorties à l'extérieur de la structure gratuites ou payantes en fonction du programme d'animation de la semaine (découverte de la région). Elles se font uniquement en co-voiturage avec les autres familles. VTF prendra pas en charge les visites payantes à concurrence de 50 € par famille et par semaine, le solde éventuel restant à la charge de la famille.

8. Offre de solution de garde ponctuelle pour les jeunes enfants (moins de 12 ans)

L'organisation d'une solution ponctuelle de garde pour les jeunes enfants (différente de l'offre club enfants) doit permettre au(x) parent(s) de bénéficier d'un moment pour lui (eux). La structure de vacances pourra avoir recours à un partenariat local externe pour proposer cette solution de garde ponctuelle.

☐ oui ☒ non

Si oui description de l'offre proposée :

9. Offre de prise en charge d'enfant ou d'adulte porteur de handicap sur des temps dédiés

L'organisation d'une solution de prise en charge de l'enfant ou de l'adulte porteur de handicap sur des temps dédiés pour permettre aux autres membres de la famille de participer à d'autres activités. La structure de vacances pourra avoir recours à un partenariat local externe pour proposer cette solution.

☐ oui ☒ non

Si oui description de l'offre proposée :

10. Autres informations

CV « DOMAINE LOU CAPITELLE & SPA » - « Ardèche » - « Environnement : campagne – VOGÜE »



1. Coordonnées

Adresse : 470 rue du Pigeonnier – 07200 VOGÜE

☎ 04 75 37 71 32 e-mail : resa@loucapitelle.com

Nom et coordonnées du responsable de la structure de vacances : **Antoine CHARBONNIER**

☎ 04 75 37 71 32 e-mail : a.charbonnier@loucapitelle.com

Adresse internet du site de la structure : www.loucapitelle.com

2. Labels et agréments

Structure labellisée Ps vacances en 2023 : oui ☒ non ☐

Structure labellisée VACAF (AVF et/ou AVS) : oui ☒ non ☐

Structure disposant d'autres agréments : oui ☐ non ☒

Si oui, précisez (ex/ label « label tourisme et handicap, Eco label européen, ISO 14001/chouette nature etc ...

3. Autres informations

Période d'ouverture :

Hiver ☐ Printemps ☒ Eté ☒ Automne ☒ Noël ☐

Année ☐

Restauration : oui ☒ non ☐

☒ pension complète ☒ ½ pension ☐ snack-bar

Modalités de gestion des réservations :

☒ réservation directe auprès de la structure de vacances :

☎ 0475370905 (taper 2) e-mail: j.fillol@loucapitelle.com

☐ réservation gérée par une chaîne commerciale ou un groupe :

☎ e-mail:

☐ autre (préciser)

☎ e-mail:

4. Animations (du 8 juillet au 2 septembre)

Animations et activités pour les enfants

☒ oui ☐ non

Si oui, précisez la tranche d'âge des enfants accueillis :

De 6 mois à 18 ans

Quelle est l'amplitude d'ouverture du club enfants ?

☒ matin ☒ après-midi ☐ soir

Le club enfants est-il ouvert tous les jours de la semaine (week-end inclus) ? ☐ oui ☒ non
Si non, précisez les jours d'ouverture : le dimanche de 14h à 18h, du lundi au vendredi de 9h à 12h et de 14h à 18h. Une journée continue par semaine.

L'accès au club enfants est-il :

☒ gratuit ☐ payant

Le club-enfant est-il ouvert aux enfants en situation de handicap ?

☒ oui ☐ non

Animations et activités pour les adultes

☒ oui ☐ non

Si oui, précisez le type d'animations et d'activités proposées :

Randonnées pédestres (environ 20 par semaine), tir à l'arc, visites culturelles, initiation canoë et paddle, salle de cardio-training, détente aquatique, aquabike, piscine balnéo, entretien musculaire, tournois sportifs, rallye pédestre, slackline, beach volley, pétanque, Ventri'gliss, initiation pilates, course d'orientation interactive, piscine extérieure, plage de rivière, soirées festives et animées.

Ces activités sont-elles :

☒ gratuites ☐ payantes

Offres en lien avec la PS Vacances

5. Le référent

Le référent au sein de la structure de vacances avant le séjour :

Il assure le lien avec le porteur de projet pour identifier les besoins de la famille et communiquer à ce dernier et à la famille les informations clés présentant : la structure, l'ensemble des activités et services proposés sur le site et à proximité, les tarifs, les modalités d'accès, etc...

Nom & prénom : **Jennifer FILLLOL**

☎ 04 75 37 09 05

Fonction : **Commerciale**

e-mail: j.fillol@loucapitelle.com

Le référent au sein de la structure de vacances pendant le séjour :

Il est le garant du bon déroulement des vacances. A l'arrivée, il sera la personne ressource pour accueillir la famille et l'accompagner pour les formalités administratives, l'installation dans l'hébergement, la découverte des lieux, la présentation des activités et du fonctionnement de la structure, etc...

Nom & prénom : **Kévin DE SOUSA**

☎ 04 75 37 71 32

Fonction : **Assistant de direction**

e-mail: assdir@loucapitelle.com

6. Offre d'acheminement de la famille de la gare à la structure

☐ oui ☒ non

☐ navette gratuite

☐ véhicule appartenant à la structure

☒ autre (préciser) : liaison Gares de Montélimar ou Valence par un bus TER jusqu'à l'arrêt *Vogüé Bausson*, puis navette gratuite assurée par le village vacances (sur inscription préalable uniquement).

7. Offre d'activité de loisirs ou de culture à l'extérieur de la structure

Cette offre s'inscrit en complément des activités « gratuites » proposées par la structure afin de permettre aux familles de participer à une activité - sortie hors de la structure de vacances et favoriser ainsi la découverte de l'environnement de son séjour.

☒ oui (activités payantes) ☐ non

Si oui exemple d'activités : spéléologie, accrobranche, escalade, canyoning, trottinette électrique, baptême de plongée, quad, rando gyropodes, escape game, saut pendulaire, vélo électrique, descente des Gorges de l'Ardèche en canoë, visite de la Grotte Chauvet 2.

8. Offre de solution de garde ponctuelle pour les jeunes enfants (moins de 12 ans)

L'organisation d'une solution ponctuelle de garde pour les jeunes enfants (différente de l'offre club enfants) doit permettre au(x) parent(s) de bénéficier d'un moment pour lui (eux). La structure de vacances pourra avoir recours à un partenariat local externe pour proposer cette solution de garde ponctuelle.

☐ oui ☒ non

Si oui description de l'offre proposée :

9. Offre de prise en charge d'enfant ou d'adulte porteur de handicap sur des temps dédiés

L'organisation d'une solution de prise en charge de l'enfant ou de l'adulte porteur de handicap sur des temps dédiés pour permettre aux autres membres de la famille de participer à d'autres activités. La structure de vacances pourra avoir recours à un partenariat local externe pour proposer cette solution.

☒ oui (**uniquement pour les enfants**) ☐ non

Si oui description de l'offre proposée : animateur enfant spécialisé du 9 juillet au 27 août 2022. Temps dédiés en fonction des besoins, de l'adaptation de l'enfant au groupe et/ou aux activités. L'animateur peut intervenir dans les différents clubs enfants.

10. Autres informations

LVL « Camping LES AYGADES » « Aude » « environnement : mer - GRUISSAN »



1. Coordonnées

Adresse : Camping LVL – avenue de la Jonque – 11430 GRUISSAN

☎ 04.68.49.81.59

e-mail : infos@loisirs-vacances-languedoc.com

Nom et coordonnées du responsable de la structure de vacances : **C. MOLLIEUX**

☎ 04.68.49.47.61

e-mail : CM@loisirs-vacances-languedoc.com

Adresse internet du site de la structure : www.camping-soleil-mer.com

2. Labels et agréments

Structure labellisée Ps vacances en 2023 : oui ☒ non ☐

Structure labellisée VACAF (AVF et/ou AVS) : oui ☒ non ☐

Structure disposant d'autres agréments : oui ☒ non ☐

Si oui, précisez (ex/ label « label tourisme et handicap, Eco label européen, ISO 14001/chouette nature etc ...
Tourisme et handicap

3. Autres informations

Période d'ouverture :

Hiver ☐ Printemps ☒ Eté ☒ Automne ☒ Noël ☐

Année ☐

Restauration : oui ☒ non ☐

☒ pension complète ☒ ½ pension ☒ snack-bar

Modalités de gestion des réservations :

☒ réservation directe auprès de la structure de vacances :

☎ 04.68.49.81.59

e-mail : infos@loisirs-vacances-languedoc.com

☐ réservation gérée par une chaîne commerciale ou un groupe :

☎

e-mail :

☒ autre (préciser) sur notre site en ligne

☎

e-mail :

4. Animations

Animations et activités pour les enfants	Animations et activités pour les adultes
<input checked="" type="checkbox"/> oui <input type="checkbox"/> non Si oui, précisez la tranche d'âge des enfants accueillis : De 4 ans à adolescents Quelle est l'amplitude d'ouverture du club enfants ? <input checked="" type="checkbox"/> matin <input checked="" type="checkbox"/> après-midi <input type="checkbox"/> soir 9 h - 12 h / 15 h - 17 h Le club enfants est-il ouvert tous les jours de la semaine (week-end inclus) ? <input type="checkbox"/> oui <input checked="" type="checkbox"/> non Si non, précisez les jours d'ouverture : lundi au vendredi..... L'accès au club enfants est-il : <input checked="" type="checkbox"/> gratuit <input type="checkbox"/> payant Le club-enfant est-il ouvert aux enfants en situation de handicap ? <input checked="" type="checkbox"/> oui <input type="checkbox"/> non	<input checked="" type="checkbox"/> oui <input type="checkbox"/> non Si oui, précisez le type d'animations et d'activités proposées : sorties, sport, jeux, soirées Ces activités sont-elles : <input checked="" type="checkbox"/> gratuites <input type="checkbox"/> payantes

Offres en lien avec la PS Vacances

5. Le référent

Le référent au sein de la structure de vacances avant le séjour :

Il assure le lien avec le porteur de projet pour identifier les besoins de la famille et communiquer à ce dernier et à la famille les informations clés présentant : la structure, l'ensemble des activités et services proposés sur le site et à proximité, les tarifs, les modalités d'accès, etc...

Nom & prénom : **Charlotte MOLLIEUX**

☎ 04.68.49.47.61

Fonction : **Directrice générale**

e-mail : cm@loisirs-vacances-languedoc.com

Le référent au sein de la structure de vacances pendant le séjour :

Il est le garant du bon déroulement des vacances. A l'arrivée, il sera la personne ressource pour accueillir la famille et l'accompagner pour les formalités administratives, l'installation dans l'hébergement, la découverte des lieux, la présentation des activités et du fonctionnement de la structure, etc...

Nom & prénom : **Charlotte MOLLIEUX**

☎ 04.68.49.47.61

Fonction : **Directrice générale**

e-mail : cm@loisirs-vacances-languedoc.com

6. Offre d'acheminement de la famille de la gare à la structure

☐ oui ☒ non

☐ navette gratuite 1€

☐ véhicule appartenant à la structure

☐ autre (préciser)

7. Offre d'activité de loisirs ou de culture à l'extérieur de la structure

Cette offre s'inscrit en complément des activités « gratuites » proposées par la structure afin de permettre aux familles de participer à une activité - sortie hors de la structure de vacances et favoriser ainsi la découverte de l'environnement de son séjour.

☒ oui ☐ non

Si oui exemple d'activités :

balades découvertes de la région

balade Notre Dame des Auzils, Clape, Marché de Gruissan

8. Offre de solution de garde ponctuelle pour les jeunes enfants (moins de 12 ans)

L'organisation d'une solution ponctuelle de garde pour les jeunes enfants (différente de l'offre club enfants) doit permettre au(x) parent(s) de bénéficier d'un moment pour lui (eux). La structure de vacances pourra avoir recours à un partenariat local externe pour proposer cette solution de garde ponctuelle.

☐ oui ☒ non

Si oui description de l'offre proposée :

9. Offre de prise en charge d'enfant ou d'adulte porteur de handicap sur des temps dédiés

L'organisation d'une solution de prise en charge de l'enfant ou de l'adulte porteur de handicap sur des temps dédiés pour permettre aux autres membres de la famille de participer à d'autres activités. La structure de vacances pourra avoir recours à un partenariat local externe pour proposer cette solution.

☒ oui ☐ non Au club selon le handicap

Si oui description de l'offre proposée : au club enfant si possible ou avec une aide dédiée

10. Autres informations

« **VILLAGE CLUB RIVES DES CORBIERES** » « **Aude** »
« **environnement : mer – PORT LEUCATE** »



1. Coordonnées

Adresse :

VILLAGE CLUB RIVES DES CORBIERES rue du fresquel 11370 PORT LEUCATE

☎ 04.68.40.44.00 e-mail: village@assorives.com

Nom et coordonnées du responsable de la structure de vacances : **Patrick HAMET**

☎ 04.68.40.44.00 e-mail : direction.village@assorives.com

Adresse internet du site de la structure : www.rivesdescorbières.com

2. Labels et agréments

Structure labellisée Ps vacances en 2022 : oui ☒ non ☐

Structure labellisée VACAF (AVF et/ou AVS) : oui

Structure disposant d'autres agréments : oui

Agréments tourisme, Jeunesse et Sport, Education Nationale, Label famille plus, Aude Pays cathares, tourisme Occitanie

3. Autres informations

Période d'ouverture :

Hiver ☐ Printemps ☐ Eté ☒ Automne ☐ Noël ☐

Année ☐

Restauration : oui ☒ non ☐

☒ pension complète ☒ ½ pension ☐ snack-bar

Modalités de gestion des réservations :

☒ réservation gérée par une chaîne commerciale ou un groupe : Centrale de réservation de notre structure

☎ 04.68.11.43.10 e-mail : service.reservations@ligue11.org

4. Animations

Animations et activités pour les enfants

☒ oui ☐ non

Si oui, précisez la tranche d'âge des enfants accueillis :

De 3 ans à 17 ans

Quelle est l'amplitude d'ouverture du club enfants ?

☒ 4 ½ matin ☒ 4 ½ près-midi ☒ 1 soir + 1 journée continue

Le club enfants est-il ouvert tous les jours de la semaine (week-end inclus) ? ☐ oui ☒ non

Si non, précisez les jours d'ouverture : du lundi au vendredi.....

L'accès au club enfants est-il :

☒ gratuit ☐ payant

Le club-enfant est-il ouvert aux enfants en situation de handicap ?

☒ oui ☐ non

Animations et activités pour les adultes

☒ oui

Si oui, précisez le type d'animations et d'activités proposées : tournois sportifs, aquagym, jeux apéritifs, animations de soirées....

Ces activités sont-elles :

☒ gratuites ☐ payantes

Offres en lien avec la PS Vacances

5. Le référent

Le référent au sein de la structure de vacances avant le séjour :

Il assure le lien avec le porteur de projet pour identifier les besoins de la famille et communiquer à ce dernier et à la famille les informations clés présentant : la structure, l'ensemble des activités et services proposés sur le site et à proximité, les tarifs, les modalités d'accès, etc...

Nom & prénom : **Corinne LOPEZ**

☎ 04.68.11.43.10

Fonction : **conseillère vacances**

e-mail: corinne.lopez@ligue11.org

Le référent au sein de la structure de vacances pendant le séjour :

Il est le garant du bon déroulement des vacances. A l'arrivée, il sera la personne ressource pour accueillir la famille et l'accompagner pour les formalités administratives, l'installation dans l'hébergement, la découverte des lieux, la présentation des activités et du fonctionnement de la structure, etc...

Nom & prénom : **Patrick HAMET**

+ le médiateur sur Juillet et Aout

☎ 04.68.40.44.00

Fonction : **Directeur**

e-mail : village@assorives.com

6. Offre d'acheminement de la famille de la gare à la structure

☐ oui ☒ non

☐ navette gratuite

☐ véhicule appartenant à la structure

☐ autre (préciser)

VVF VILLAGES « SAINT PIERRE LA MER – St Pierre la Mer » – « Aude » – « Environnement : mer »



1. Coordonnées

Adresse : 2 Impasse Bompert 11560 SAINT PIERRE LA MER

☎ 04.48.16.07.43

e-mail : accueil.saint-pierrelamer@vfvillages.fr

Nom et coordonnées du responsable de la structure de vacances : **Alexandre LAMBERT**

☎ 04.48.16.07.43

e-mail : alambert@vfvillages.fr

Adresse internet du site de la structure :

<https://www.vvf.fr/vacances-mer/sejour-ete/occitanie/club-saint-pierre-la-mer.html>

2. Labels et agréments

Structure labellisée Ps vacances en 2023 : **oui** ☒ non ☐

Structure labellisée VACAF (AVF et/ou AVS) : **oui** ☒ non ☐

Structure disposant d'autres agréments : oui ☐ non ☒

Si oui, précisez (ex/ label « label tourisme et handicap, Eco label européen, ISO 14001/chouette nature etc
...**Qualité Tourisme (en cours de labélisation)**

3. Autres informations

Période d'ouverture :

Hiver ☐ Printemps ☒ **Eté** ☒ Automne ☒ Noël ☐

Année ☐

Restauration : oui ☒ non ☐

☒ **pension complète** ☒ ½ **pension** ☐ snack-bar

Modalités de gestion des réservations :

☐ réservation directe auprès de la structure de vacances :



e-mail:

☒ réservation gérée par une chaîne commerciale ou un groupe :



04 73 43 00 66

e-mail: informationcommerciale@vfvillages.fr

☐ autre (préciser)



e-mail:

4. Animations

Animations et activités pour les enfants

☒ **oui** ☐ non

Si oui, précisez la tranche d'âge des enfants accueillis :

De **3 mois à 17 ans**

Quelle est l'amplitude d'ouverture du club enfants ?

☒ **matin** ☒ **après-midi** ☒ **soir**

Le club enfants est-il ouvert tous les jours de la semaine (week-end inclus) ? ☐ oui ☒ **non**

Si non, précisez les jours d'ouverture : du dimanche au vendredi.....

L'accès au club enfants est-il :

☒ **gratuit** ☐ payant

Le club-enfant est-il ouvert aux enfants en situation de handicap ?

☒ **oui** ☐ non

Animations et activités pour les adultes

☒ **oui** ☐ non

Si oui, précisez le type d'animations et d'activités proposées : **animations de journée, d'après-midi et soirées**

Ces activités sont-elles :

☒ **gratuites** ☐ payantes

Offres en lien avec la PS Vacances

5. Le référent

Le référent au sein de la structure de vacances avant le séjour :

Il assure le lien avec le porteur de projet pour identifier les besoins de la famille et communiquer à ce dernier et à la famille les informations clés présentant : la structure, l'ensemble des activités et services proposés sur le site et à proximité, les tarifs, les modalités d'accès, etc...

Nom & prénom : Cellule « réservations solidaires » Fonction : **équipe composée de plusieurs personnes**

☎ 04.73.43.00.66

e-mail: informationcommerciale@vfvillages.fr

Le référent au sein de la structure de vacances pendant le séjour :

Il est le garant du bon déroulement des vacances. A l'arrivée, il sera la personne ressource pour accueillir la famille et l'accompagner pour les formalités administratives, l'installation dans l'hébergement, la découverte des lieux, la présentation des activités et du fonctionnement de la structure, etc...

Nom & prénom : **Alexandre LAMBERT** Fonction : **Directeur**

☎ 04.48.16.07.43

e-mail : alambert@vfvillages.fr

6. Offre d'acheminement de la famille de la gare à la structure

☒ **oui** ☐ **non**

☐ navette gratuite

☒ véhicule appartenant à la structure

☒ autre (préciser) : taxi

7. Offre d'activité de loisirs ou de culture à l'extérieur de la structure

Cette offre s'inscrit en complément des activités « gratuites » proposées par la structure afin de permettre aux familles de participer à une activité - sortie hors de la structure de vacances et favoriser ainsi la découverte de l'environnement de son séjour.

☒ **oui** ☐ **non**

Si oui exemple d'activités :
Balades en poney à 2 kms

8. Offre de solution de garde ponctuelle pour les jeunes enfants (moins de 12 ans)

L'organisation d'une solution ponctuelle de garde pour les jeunes enfants (différente de l'offre club enfants) doit permettre au(x) parent(s) de bénéficier d'un moment pour lui (eux). La structure de vacances pourra avoir recours à un partenariat local externe pour proposer cette solution de garde ponctuelle.

☒ **oui** ☐ **non**

Si oui description de l'offre proposée : assurée en interne par nos animateurs titulaires BAFA et/ou diplôme supérieur ou équivalent

9. Offre de prise en charge d'enfant ou d'adulte porteur de handicap sur des temps dédiés

L'organisation d'une solution de prise en charge de l'enfant ou de l'adulte porteur de handicap sur des temps dédiés pour permettre aux autres membres de la famille de participer à d'autres activités. La structure de vacances pourra avoir recours à un partenariat local externe pour proposer cette solution.

☒ **oui** ☐ **non**

Si oui description de l'offre proposée :

- Pour les enfants : intégration aux clubs si l'enfant est déjà en inclusion scolaire
- Pour les adultes : intégration aux activités si le handicap le permet

10. Autres informations

Sur la prise en charge d'enfant ou d'adulte porteur de handicap que l'on ne peut pas gérer, nous pouvons vous orienter vers un autre programme « évason-handicap-famille » en collaboration avec l'UFCV sur d'autres destinations.

SOLEILEVASION « DOMAINE DU ROC NANTAIS - NANT » « Aveyron » « Environnement : montagne- campagne »



1. Coordonnées

Adresse : Faubourg Bas – 12 230 NANT

☎ 05 65 58 46 00

e-mail : rocnantais@soleilevasion.fr

Nom et coordonnées du responsable de la structure de vacances : **Sabine BOUAT**

☎ 05 65 58 46 00

e-mail : sabine.bouat@outlook.fr

Adresse internet du site de la structure :

2. Labels et agréments

Structure labellisée Ps vacances en 2023 : oui ☒ non ☐

Structure labellisée VACAF (AVF et/ou AVS) : oui ☒ non ☐

Structure disposant d'autres agréments : oui ☐ non ☒

Si oui, précisez (ex/ label « label tourisme et handicap, Eco label européen, ISO 14001/chouette nature etc ...

3. Autres informations

Période d'ouverture :

Hiver ☐ Printemps ☒ Eté ☒ Automne ☒ Noël ☐

Année ☐

Restauration : oui ☒ non ☐

☒ pension complète ☒ ½ pension ☐ snack-bar

Modalités de gestion des réservations :

☒ réservation directe auprès de la structure de vacances :

☎ 05 65 58 46 01

e-mail : contact@soleilevasion.fr

☐ réservation gérée par une chaîne commerciale ou un groupe :

☎

e-mail :

☐ autre (préciser)

☎

e-mail :

4. Animations

Animations et activités pour les enfants

☒ oui ☐ non

Si oui, précisez la tranche d'âge des enfants accueillis :
De 3 ans à 16 ans

Quelle est l'amplitude d'ouverture du club enfants ?

☒ matin ☒ après-midi ☐ soir

Le club enfants est-il ouvert tous les jours de la semaine (week-end inclus) ? ☒ oui ☐ non
Si non, précisez les jours d'ouverture :.....

L'accès au club enfants est-il :

☒ gratuit ☐ payant

Le club-enfant est-il ouvert aux enfants en situation de handicap ?

☒ oui ☐ non

Animations et activités pour les adultes

☒ oui ☐ non

Si oui, précisez le type d'animations et d'activités proposées : **Rando Découverte activités sportives.....**

Ces activités sont-elles :

☒ gratuites ☐ payantes

Offres en lien avec la PS Vacances

5. Le référent

Le référent au sein de la structure de vacances avant le séjour :

Il assure le lien avec le porteur de projet pour identifier les besoins de la famille et communiquer à ce dernier et à la famille les informations clés présentant : la structure, l'ensemble des activités et services proposés sur le site et à proximité, les tarifs, les modalités d'accès, etc...

Nom & prénom : **Philippe VIALA**

☎ 05 65 58 46 01

Fonction : **Comptable**

e-mail : compta@soleilevasion.fr

Le référent au sein de la structure de vacances pendant le séjour :

Il est le garant du bon déroulement des vacances. A l'arrivée, il sera la personne ressource pour accueillir la famille et l'accompagner pour les formalités administratives, l'installation dans l'hébergement, la découverte des lieux, la présentation des activités et du fonctionnement de la structure, etc...

Nom & prénom : **Clothilde BOUAT**

☎ 05 65 58 46 00

Fonction : **Responsable Réception - Hébergement**

e-mail : rocnantais@soleilevasion.fr

6. Offre d'acheminement de la famille de la gare à la structure

☒ oui ☐ non

☒ navette gratuite

☐ véhicule appartenant à la structure

☐ autre (préciser)

7. Offre d'activité de loisirs ou de culture à l'extérieur de la structure

Cette offre s'inscrit en complément des activités « gratuites » proposées par la structure afin de permettre aux familles de participer à une activité - sortie hors de la structure de vacances et favoriser ainsi la découverte de l'environnement de son séjour.

☒ oui ☐ non

Si oui exemple d'activités :
Cheval, Canoé, VTT

8. Offre de solution de garde ponctuelle pour les jeunes enfants (moins de 12 ans)

L'organisation d'une solution ponctuelle de garde pour les jeunes enfants (différente de l'offre club enfants) doit permettre au(x) parent(s) de bénéficier d'un moment pour lui (eux). La structure de vacances pourra avoir recours à un partenariat local externe pour proposer cette solution de garde ponctuelle.

☒ oui ☐ non

Si oui description de l'offre proposée : **Club enfant avec horaire adapté au programme adulte**

9. Offre de prise en charge d'enfant ou d'adulte porteur de handicap sur des temps dédiés

L'organisation d'une solution de prise en charge de l'enfant ou de l'adulte porteur de handicap sur des temps dédiés pour permettre aux autres membres de la famille de participer à d'autres activités. La structure de vacances pourra avoir recours à un partenariat local externe pour proposer cette solution.

☒ oui (seulement pour les enfants) ☐ non

Si oui description de l'offre proposée : **Club enfant accueillant les enfants avec activités adaptées**

10. Autres informations

Village Club Miléade « CARRY LE ROUET » – « Bouches du Rhône » - « Environnement : mer – CARRY LE ROUET



1. Coordonnées

Adresse : Village Club Miléade Chemin des Eaux Salées 13620 CARRY LE ROUET

☎ 04 42 45 00 45

e-mail: direction.car@mileade.com

Nom et coordonnées du responsable de la structure de vacances : **Patrick NOEL**

☎ 06 59 94 98 19

e-mail: direction.car@mileade.com

Adresse internet du site de la structure : **www.mileade.com**

2. Labels et agréments

Structure labellisée Ps vacances en 2022 : **oui** ☒ non ☐

Structure labellisée VACAF (AVF et/ou AVS) : **oui** ☒ non ☐

Structure disposant d'autres agréments : oui ☐ non ☐

Si oui, précisez (ex/ label « label tourisme et handicap, Eco label européen, ISO 14001/chouette nature etc
...**Qualité Tourisme (en cours de labélisation)**

3. Autres informations

Période d'ouverture :

Hiver ☐ **Printemps** ☒ **Eté** ☒ **Automne** ☒ Noël ☐

Année ☐

Restauration : oui ☐ non ☐

☒ **pension complète** ☒ **½ pension** ☐ snack-bar

Modalités de gestion des réservations :

☐ réservation directe auprès de la structure de vacances :



e-mail :

☒ réservation gérée par une chaîne commerciale ou un groupe :

☎ **04 87 50 00 50**

e-mail : **resaindiv@mileade.com**

☐ autre (préciser)



e-mail :

4. Animations

Animations et activités pour les enfants

☒ oui ☐ non

Si oui, précisez la tranche d'âge des enfants accueillis :

De **3 mois à 17 ans**

Quelle est l'amplitude d'ouverture du club enfants ?

☒ matin ☒ après-midi ☐ soir

Le club enfants est-il ouvert tous les jours de la semaine (week-end inclus) ? ☐ oui ☒ non

Si non, précisez les jours d'ouverture : du lundi au vendredi.....

L'accès au club enfants est-il :

☒ gratuit ☐ payant

Le club-enfant est-il ouvert aux enfants en situation de handicap ?

☒ oui ☐ non

Animations et activités pour les adultes

☒ oui ☐ non

Si oui, précisez le type d'animations et d'activités proposées : **Découverte, sport, remise en forme, patrimoine, culture, nature, ludiques**

Ces activités sont-elles :

☒ gratuites ☒ payantes

Offres en lien avec la PS Vacances

5. Le référent

Le référent au sein de la structure de vacances avant le séjour :

Il assure le lien avec le porteur de projet pour identifier les besoins de la famille et communiquer à ce dernier et à la famille les informations clés présentant : la structure, l'ensemble des activités et services proposés sur le site et à proximité, les tarifs, les modalités d'accès, etc...

Nom & prénom : **NOEL Patrick**

☎ 04 42 45 00 45

Fonction : **Direction**

e-mail: direction.car@mileade.com

Le référent au sein de la structure de vacances pendant le séjour :

Il est le garant du bon déroulement des vacances. A l'arrivée, il sera la personne ressource pour accueillir la famille et l'accompagner pour les formalités administratives, l'installation dans l'hébergement, la découverte des lieux, la présentation des activités et du fonctionnement de la structure, etc...

Nom & prénom : **NOEL Patrick**

☎ 04 42 45 00 45

Fonction : **Direction**

e-mail: direction.car@mileade.com

6. Offre d'acheminement de la famille de la gare à la structure

☐ oui ☒ non

☐ navette gratuite

☐ véhicule appartenant à la structure

☐ autre (préciser)

7. Offre d'activité de loisirs ou de culture à l'extérieur de la structure

Cette offre s'inscrit en complément des activités « gratuites » proposées par la structure afin de permettre aux familles de participer à une activité - sortie hors de la structure de vacances et favoriser ainsi la découverte de l'environnement de son séjour.

☒ oui ☐ non

Si oui exemple d'activités :

8. Offre de solution de garde ponctuelle pour les jeunes enfants (moins de 12 ans)

L'organisation d'une solution ponctuelle de garde pour les jeunes enfants (différente de l'offre club enfants) doit permettre au(x) parent(s) de bénéficier d'un moment pour lui (eux). La structure de vacances pourra avoir recours à un partenariat local externe pour proposer cette solution de garde ponctuelle.

☐ oui ☒ non

Si oui description de l'offre proposée :

9. Offre de prise en charge d'enfant ou d'adulte porteur de handicap sur des temps dédiés

L'organisation d'une solution de prise en charge de l'enfant ou de l'adulte porteur de handicap sur des temps dédiés pour permettre aux autres membres de la famille de participer à d'autres activités. La structure de vacances pourra avoir recours à un partenariat local externe pour proposer cette solution.

☐ oui ☒ non

Si oui description de l'offre proposée :

10. Autres informations

Village Club Miléade « MUR DE BRETAGNE – Mur de Bretagne » – « Côtes d’Armor » - « Environnement : Campagne »



1. Coordonnées

Adresse : Village Club Miléade Anse de Landroannec 22530 MUR DE BRETAGNE

☎ 02.96.28.50.01

e-mail : direction.mur@mileade.com

Nom et coordonnées du responsable de la structure de vacances : **Maël OLSEM**

☎ 02.96.28.50.01

e-mail : direction.mur@mileade.com

Adresse internet du site de la structure : **www.mileade.com**

2. Labels et agréments

Structure labellisée Ps vacances en 2022 : **oui** ☒ non ☐

Structure labellisée VACAF (AVF et/ou AVS) : **oui** ☒ non ☐

Structure disposant d'autres agréments : oui ☐ non ☐

Si oui, précisez (ex/ label « label tourisme et handicap, Eco label européen, ISO 14001/chouette nature etc
...**Qualité Tourisme (en cours de labélisation)**

3. Autres informations

Période d'ouverture :

Hiver ☐ Printemps ☐ **Eté** ☒ Automne ☐ Noël ☐

Année ☐

Restauration : oui ☒ non ☐

☒ **pension complète** ☒ **½ pension** ☐ snack-bar

Modalités de gestion des réservations :

☐ réservation directe auprès de la structure de vacances :



e-mail :

☒ réservation gérée par une chaîne commerciale ou un groupe :

☎ **04 87 50 00 50**

e-mail : **resaindiv@mileade.com**

☐ autre (préciser)



e-mail :

4. Animations

Animations et activités pour les enfants

☒ oui ☐ non

Si oui, précisez la tranche d'âge des enfants accueillis :

De **3 mois à 17 ans**

Quelle est l'amplitude d'ouverture du club enfants ?

☒ **matin** ☒ **après-midi** ☐ soir

Le club enfants est-il ouvert tous les jours de la semaine (week-end inclus) ? ☐ oui ☒ **non**

Si non, précisez les jours d'ouverture : du lundi au vendredi.....

L'accès au club enfants est-il :

☒ **gratuit** ☐ payant

Le club-enfant est-il ouvert aux enfants en situation de handicap ?

☒ **oui** ☐ non

Animations et activités pour les adultes

☒ **oui** ☐ non

Si oui, précisez le type d'animations et d'activités proposées : **Découverte, sport, remise en forme, patrimoine, culture, nature, ludiques**

Ces activités sont-elles :

☒ **gratuites** ☒ **payantes**

Offres en lien avec la PS Vacances

5. Le référent

Le référent au sein de la structure de vacances avant le séjour :

Il assure le lien avec le porteur de projet pour identifier les besoins de la famille et communiquer à ce dernier et à la famille les informations clés présentant : la structure, l'ensemble des activités et services proposés sur le site et à proximité, les tarifs, les modalités d'accès, etc...

Nom & prénom : **OLSEM Maël**

Fonction : **Direction**

☎ 02.96.28.50.01

e-mail : direction.mur@mileade.com

Le référent au sein de la structure de vacances pendant le séjour :

Il est le garant du bon déroulement des vacances. A l'arrivée, il sera la personne ressource pour accueillir la famille et l'accompagner pour les formalités administratives, l'installation dans l'hébergement, la découverte des lieux, la présentation des activités et du fonctionnement de la structure, etc...

Nom & prénom : **OLSEM Maël**

Fonction : **Direction**

☎ 02.96.28.50.01

e-mail : direction.mur@mileade.com

6. Offre d'acheminement de la famille de la gare à la structure

☐ oui ☒ **non**

☐ navette gratuite

☐ véhicule appartenant à la structure

☐ autre (préciser)

7. Offre d'activité de loisirs ou de culture à l'extérieur de la structure

Cette offre s'inscrit en complément des activités « gratuites » proposées par la structure afin de permettre aux familles de participer à une activité - sortie hors de la structure de vacances et favoriser ainsi la découverte de l'environnement de son séjour.

☒ **oui** ☐ non

Si oui exemple d'activités :

8. Offre de solution de garde ponctuelle pour les jeunes enfants (moins de 12 ans)

L'organisation d'une solution ponctuelle de garde pour les jeunes enfants (différente de l'offre club enfants) doit permettre au(x) parent(s) de bénéficier d'un moment pour lui (eux). La structure de vacances pourra avoir recours à un partenariat local externe pour proposer cette solution de garde ponctuelle.

☐ oui ☒ **non**

Si oui description de l'offre proposée :

9. Offre de prise en charge d'enfant ou d'adulte porteur de handicap sur des temps dédiés

L'organisation d'une solution de prise en charge de l'enfant ou de l'adulte porteur de handicap sur des temps dédiés pour permettre aux autres membres de la famille de participer à d'autres activités. La structure de vacances pourra avoir recours à un partenariat local externe pour proposer cette solution.

☐ oui ☒ non

Si oui description de l'offre proposée :

10. Autres informations

VTF « DOMAINE DU PEYRICHOUX – SINGLEYRAC » - « Dordogne » « environnement : campagne »



1. Coordonnées

Adresse : 24500 SINGLEYRAC

☎ 05 53 58 46 70

e-mail : vtfsingleyrac@vtf-vacances.com

Nom et coordonnées du responsable de la structure de vacances : **Sabrina LEJEUNE**

☎ 05 53 58 46 70

e-mail : slejeune@vtf-vacances.com

Adresse internet du site de la structure : <https://www.vtf-vacances.com/fr/village-vacances-familles/aquitaine/dordogne/singleyrac/76>

2. Labels et agréments

Structure labellisée Ps vacances en 2023 : oui ☒ non ☐

Structure labellisée VACAF (AVF et/ou AVS) : oui ☒ non ☐

Structure disposant d'autres agréments : oui ☐ non ☒

Si oui, précisez (ex/ label « label tourisme et handicap, Eco label européen, ISO 14001/chouette nature etc ...

3. Autres informations

Période d'ouverture :

Hiver ☐ Printemps ☐ Été ☒ Automne ☐ Noël ☐

Année ☐

Restauration : oui ☒ non ☐

☒ pension complète ☒ ½ pension ☐ snack-bar

Modalités de gestion des réservations :

☐ réservation directe auprès de la structure de vacances :

☎ e-mail :

☐ réservation gérée par une chaîne commerciale ou un groupe : VTF

☎ 04 42 95 86 15

e-mail : cberge@vtf-vacances.com

☐ autre (préciser)

☎ e-mail :

4. Animations

Animations et activités pour les enfants

☒ oui ☐ non

Si oui, précisez la tranche d'âge des enfants accueillis :

De 3 ans à 17 ans du 06/07 au 31/08/2024

Quelle est l'amplitude d'ouverture du club enfants ?

☒ matin ☒ après-midi ☐ soir

Le club enfants est-il ouvert tous les jours de la semaine (week-end inclus) ? ☐ oui ☒ non

Si non, précisez les jours d'ouverture : du lundi au vendredi.....

L'accès au club enfants est-il :

☒ gratuit ☐ payant

Le club-enfant est-il ouvert aux enfants en situation de handicap ?

☐ oui ☒ non

Animations et activités pour les adultes

☒ oui ☐ non

Si oui, précisez le type d'animations et d'activités proposées : découverte de la région – animations sportives – jeux – animations de soirée – soirée dansante.....

Ces activités sont-elles :

☒ gratuites ☐ payantes

Offres en lien avec la PS Vacances

5. Le référent

Le référent au sein de la structure de vacances avant le séjour :

Il assure le lien avec le porteur de projet pour identifier les besoins de la famille et communiquer à ce dernier et à la famille les informations clés présentant : la structure, l'ensemble des activités et services proposés sur le site et à proximité, les tarifs, les modalités d'accès, etc...

Nom & prénom : **Sabrina LEJEUNE**

☎ 05 53 58 46 70

Fonction : **Directrice**

e-mail : slejeune@vtf-vacances.com

Le référent au sein de la structure de vacances pendant le séjour :

Il est le garant du bon déroulement des vacances. A l'arrivée, il sera la personne ressource pour accueillir la famille et l'accompagner pour les formalités administratives, l'installation dans l'hébergement, la découverte des lieux, la présentation des activités et du fonctionnement de la structure, etc...

Nom & prénom :

☎ 05 53 58 46 70

Fonction : **Responsable d'hébergement**

e-mail : vtfsingleyrac@vtf-vacances.com

6. Offre d'acheminement de la famille de la gare à la structure

☒ oui ☐ non

☐ navette gratuite

☒ véhicule appartenant à la structure

☐ autre (préciser)

7. Offre d'activité de loisirs ou de culture à l'extérieur de la structure

Cette offre s'inscrit en complément des activités « gratuites » proposées par la structure afin de permettre aux familles de participer à une activité - sortie hors de la structure de vacances et favoriser ainsi la découverte de l'environnement de son séjour.

☒ oui ☐ non

Si oui exemple d'activités :

Le programme d'animation VTF prévoit des sorties à l'extérieur de la structure gratuites ou payantes en fonction du programme d'animation de la semaine (découverte de la région). Elles se font uniquement en co-voiturage avec les autres familles. VTF prendra pas en charge les visites payantes à concurrence de 50 € par famille et par semaine, le solde éventuel restant à la charge de la famille

8. Offre de solution de garde ponctuelle pour les jeunes enfants (moins de 12 ans)

L'organisation d'une solution ponctuelle de garde pour les jeunes enfants (différente de l'offre club enfants) doit permettre au(x) parent(s) de bénéficier d'un moment pour lui (eux). La structure de vacances pourra avoir recours à un partenariat local externe pour proposer cette solution de garde ponctuelle.

☐ oui ☒ non

Si oui description de l'offre proposée :

9. Offre de prise en charge d'enfant ou d'adulte porteur de handicap sur des temps dédiés

L'organisation d'une solution de prise en charge de l'enfant ou de l'adulte porteur de handicap sur des temps dédiés pour permettre aux autres membres de la famille de participer à d'autres activités. La structure de vacances pourra avoir recours à un partenariat local externe pour proposer cette solution.

☐ oui ☒ non

Si oui description de l'offre proposée :

10. Autres informations

Village Club Miléade « CHAPELLE DES BOIS – La Chapelle des Bois »
– « Doubs »
«Environnement : Moyenne Montagne»



1. Coordonnées

Adresse : Village Club Miléade 2 Chemin du Marais Blanc 25240 CHAPELLE DES BOIS

☎ 03 81 38 33 80

e-mail : direction.cdb@mileade.com

Nom et coordonnées du responsable de la structure de vacances : **Vincent TALIO**

☎ 06 26 27 95 53

e-mail : direction.cdb@mileade.com

Adresse internet du site de la structure : **www.mileade.com**

2. Labels et agréments

Structure labellisée Ps vacances en 2022 : **oui** ☒ non ☐

Structure labellisée VACAF (AVF et/ou AVS) : **oui** ☒ non ☐

Structure disposant d'autres agréments : oui ☐ non ☐

Si oui, précisez (ex/ label « label tourisme et handicap, Eco label européen, ISO 14001/chouette nature etc
...**Qualité Tourisme (en cours de labélisation)**

3. Autres informations

Période d'ouverture :

Hiver ☐ Printemps ☐ **Eté** ☒ Automne ☐ Noël ☐

Année ☐

Restauration : oui ☒ non ☐

☒ **pension complète** ☒ 1/2 **pension** ☐ snack-bar

Modalités de gestion des réservations :

☐ réservation directe auprès de la structure de vacances :

☎ e-mail :

☒ réservation gérée par une chaîne commerciale ou un groupe :

☎ **04 87 50 00 50**

e-mail : resaindiv@mileade.com

☐ autre (préciser)

☎ e-mail :

4. Animations

<p>Animations et activités pour les enfants</p> <p><input checked="" type="checkbox"/> oui <input type="checkbox"/> non</p> <p>Si oui, précisez la tranche d'âge des enfants accueillis : De 3 mois à 17 ans</p> <p>Quelle est l'amplitude d'ouverture du club enfants ? <input checked="" type="checkbox"/> matin <input checked="" type="checkbox"/> après-midi <input type="checkbox"/> soir</p> <p>Le club enfants est-il ouvert tous les jours de la semaine (week-end inclus) ? <input type="checkbox"/> oui <input checked="" type="checkbox"/> non</p> <p>Si non, précisez les jours d'ouverture : du lundi au vendredi.....</p> <p>L'accès au club enfants est-il : <input checked="" type="checkbox"/> gratuit <input type="checkbox"/> payant</p> <p>Le club-enfant est-il ouvert aux enfants en situation de handicap ? <input checked="" type="checkbox"/> oui <input type="checkbox"/> non</p>	<p>Animations et activités pour les adultes</p> <p><input checked="" type="checkbox"/> oui <input type="checkbox"/> non</p> <p>Si oui, précisez le type d'animations et d'activités proposées : Découverte, sport, remise en forme, patrimoine, culture, nature, ludiques</p> <p>Ces activités sont-elles : <input checked="" type="checkbox"/> gratuites <input checked="" type="checkbox"/> payantes</p>
--	--

Offres en lien avec la PS Vacances

5. Le référent

Le référent au sein de la structure de vacances avant le séjour :
Il assure le lien avec le porteur de projet pour identifier les besoins de la famille et communiquer à ce dernier et à la famille les informations clés présentant : la structure, l'ensemble des activités et services proposés sur le site et à proximité, les tarifs, les modalités d'accès, etc...

Nom & prénom : **Vincent TALIO** Fonction : **Direction**
 ☎ 03 81 38 33 80 e-mail : direction.cdb@mileade.com

Le référent au sein de la structure de vacances pendant le séjour :
Il est le garant du bon déroulement des vacances. A l'arrivée, il sera la personne ressource pour accueillir la famille et l'accompagner pour les formalités administratives, l'installation dans l'hébergement, la découverte des lieux, la présentation des activités et du fonctionnement de la structure, etc...

Nom & prénom : **Vincent TALIO** Fonction : **Direction**
 ☎ 03 81 38 33 80 e-mail : direction.cdb@mileade.com

6. Offre d'acheminement de la famille de la gare à la structure

☐ oui ☒ **non**

☐ navette gratuite

☐ véhicule appartenant à la structure

☐ autre (préciser)

7. Offre d'activité de loisirs ou de culture à l'extérieur de la structure

Cette offre s'inscrit en complément des activités « gratuites » proposées par la structure afin de permettre aux familles de participer à une activité - sortie hors de la structure de vacances et favoriser ainsi la découverte de l'environnement de son séjour.

☒ oui ☐ non

Si oui exemple d'activités : visite de la fromagerie, visite de l'écomusée...

8. Offre de solution de garde ponctuelle pour les jeunes enfants (moins de 12 ans)

L'organisation d'une solution ponctuelle de garde pour les jeunes enfants (différente de l'offre club enfants) doit permettre au(x) parent(s) de bénéficier d'un moment pour lui (eux). La structure de vacances pourra avoir recours à un partenariat local externe pour proposer cette solution de garde ponctuelle.

☐ oui ☒ non

Si oui description de l'offre proposée :

9. Offre de prise en charge d'enfant ou d'adulte porteur de handicap sur des temps dédiés

L'organisation d'une solution de prise en charge de l'enfant ou de l'adulte porteur de handicap sur des temps dédiés pour permettre aux autres membres de la famille de participer à d'autres activités. La structure de vacances pourra avoir recours à un partenariat local externe pour proposer cette solution.

☐ oui ☒ non

Si oui description de l'offre proposée :

10. Autres informations

VTF LE BIEF ROUGE - METABIEF – « Doubs »

« Environnement : campagne »



1. Coordonnées

Adresse : 12 Rue du Village 25370 METABIEF

☎ 03 81 49 07 08 e-mail : vtfmetabief@vtf-vacances.com

Nom et coordonnées du responsable de la structure de vacances : **Ludovic LANDES**

☎ 03 81 49 07 08 e-mail : llandes@vtf-vacances.com

Adresse internet du site de la structure : <https://www.vtf-vacances.com/fr/village-vacances-familles/franche-comte/doubs/metabief/1>

2. Labels et agréments

Structure labellisée Ps vacances en 2023 : oui ☒ non ☐

Structure labellisée VACAF (AVF et/ou AVS) : oui ☒ non ☐

Structure disposant d'autres agréments : oui ☐ non ☒

Si oui, précisez (ex/ label « label tourisme et handicap, Eco label européen, ISO 14001/chouette nature etc ...

3. Autres informations

Période d'ouverture :

Hiver ☒ Printemps ☐ Eté ☒ Automne ☐ Noël ☐

Année ☐

Restauration : oui ☒ non ☐

☒ pension complète ☒ 1/2 pension ☐ snack-bar

Modalités de gestion des réservations :

☐ réservation directe auprès de la structure de vacances :

☎ e-mail :

☐ réservation gérée par une chaîne commerciale ou un groupe : VTF

☎ 04 42 95 86 15 e-mail : cberge@vtf-vacances.com

☐ autre (préciser)

☎ e-mail :

4. Animations

Animations et activités pour les enfants

☒ oui ☐ non

Si oui, précisez la tranche d'âge des enfants accueillis :

De 3 Mois à 17 ans du 06/07 au 31/08/2024

Quelle est l'amplitude d'ouverture du club enfants ?

☒ matin ☒ après-midi ☐ soir

Le club enfants est-il ouvert tous les jours de la semaine (week-end inclus) ? ☐ oui ☒ non

Si non, précisez les jours d'ouverture : du lundi au vendredi.....

L'accès au club enfants est-il :

☒ gratuit ☐ payant

Le club-enfant est-il ouvert aux enfants en situation de handicap ?

☐ oui ☒ non

Animations et activités pour les adultes

☒ oui ☐ non

Si oui, précisez le type d'animations et d'activités proposées : découverte de la région – animations sportives – jeux – animations de soirée – soirée dansante.....

les activités sont-elles :

☒ gratuites ☐ payantes

Offres en lien avec la PS Vacances

5. Le référent

Le référent au sein de la structure de vacances avant le séjour :

Il assure le lien avec le porteur de projet pour identifier les besoins de la famille et communiquer à ce dernier et à la famille les informations clés présentant : la structure, l'ensemble des activités et services proposés sur le site et à proximité, les tarifs, les modalités d'accès, etc...

Nom & prénom : **Ludovic LANDES**

☎ 03 81 49 07 08

Fonction : **Directeur**

e-mail : pchabanis@vtf-vacances.com

Le référent au sein de la structure de vacances pendant le séjour :

Il est le garant du bon déroulement des vacances. A l'arrivée, il sera la personne ressource pour accueillir la famille et l'accompagner pour les formalités administratives, l'installation dans l'hébergement, la découverte des lieux, la présentation des activités et du fonctionnement de la structure, etc...

Nom & prénom :

☎ 03 81 49 07 08

Fonction : **Responsable d'hébergement**

e-mail : vtfmetabief@vtf-vacances.com

6. Offre d'acheminement de la famille de la gare à la structure

☒ oui ☐ non

☐ navette gratuite

☒ véhicule appartenant à la structure

☐ autre (préciser)

7. Offre d'activité de loisirs ou de culture à l'extérieur de la structure

Cette offre s'inscrit en complément des activités « gratuites » proposées par la structure afin de permettre aux familles de participer à une activité - sortie hors de la structure de vacances et favoriser ainsi la découverte de l'environnement de son séjour.

☒ oui ☐ non

Si oui exemple d'activités :

Le programme d'animation VTF prévoit des sorties à l'extérieur de la structure gratuites ou payantes en fonction du programme d'animation de la semaine (découverte de la région). Elles se font uniquement en co-voiturage avec les autres familles. VTF prendra pas en charge les visites payantes à concurrence de 50 € par famille et par semaine, le solde éventuel restant à la charge de la famille.

8. Offre de solution de garde ponctuelle pour les jeunes enfants (moins de 12 ans)

L'organisation d'une solution ponctuelle de garde pour les jeunes enfants (différente de l'offre club enfants) doit permettre au(x) parent(s) de bénéficier d'un moment pour lui (eux). La structure de vacances pourra avoir recours à un partenariat local externe pour proposer cette solution de garde ponctuelle.

☐ oui ☒ non

Si oui description de l'offre proposée :

9. Offre de prise en charge d'enfant ou d'adulte porteur de handicap sur des temps dédiés

L'organisation d'une solution de prise en charge de l'enfant ou de l'adulte porteur de handicap sur des temps dédiés pour permettre aux autres membres de la famille de participer à d'autres activités. La structure de vacances pourra avoir recours à un partenariat local externe pour proposer cette solution.

☐ oui ☒ non

Si oui description de l'offre proposée :

10. Autres informations

Camping Ecologique « LA ROCHE D'ULLY – ORNANS » - « Doubs »

« Environnement : Campagne, Montagne »



1. Coordonnées

Adresse : 5 Allée de la Tour de Peilz, 25290 ORNANS

☎ 03.81.57.17.79 e-mail : contact@larochedully.com

Nom et coordonnées du responsable de la structure de vacances : **Etienne PASCAL**

☎ 03.81.57.17.79 e-mail : etienne.pascal@larochedully.com

Adresse internet du site de la structure : www.camping-ornans.com

2. Labels et agréments

Structure labellisée Ps vacances en 2023 : oui ☒ non ☐

Structure labellisée VACAF (AVF et/ou AVS) : oui ☒ non ☐

Structure disposant d'autres agréments : oui ☒ non ☐

Si oui, précisez (ex/ label « label tourisme et handicap, Eco label européen, ISO 14001/chouette nature etc ...
Ecolabel Européen, Tourisme et Handicap, Camping Qualité.....

3. Autres informations

Période d'ouverture :

Hiver ☐ Printemps ☒ Eté ☒ Automne ☒ Noël ☐

Année ☐

Restauration : oui ☒ non ☐

☒ pension complète ☒ ½ pension ☒ snack-bar

Modalités de gestion des réservations :

☒ réservation directe auprès de la structure de vacances :

☎ 03.81.57.17.79 e-mail : contact@larochedully.com

☐ réservation gérée par une chaîne commerciale ou un groupe :

☎ e-mail :

☐ autre (préciser)

☎ e-mail :

4. Animations

Animations et activités pour les enfants

☒ oui ☐ non

Si oui, précisez la tranche d'âge des enfants accueillis :
De 3 ans à 12 ans

Quelle est l'amplitude d'ouverture du club enfants ?

☒ matin ☒ après-midi ☐ soir

Le club enfants est-il ouvert tous les jours de la semaine (week-end inclus) ? ☐ oui ☒ non

Si non, précisez les jours d'ouverture : Dimanche au Vendredi

L'accès au club enfants est-il :

☒ gratuit ☐ payant

Le club-enfant est-il ouvert aux enfants en situation de handicap ?

☒ oui ☐ non

Animations et activités pour les adultes

☒ oui ☐ non

Si oui, précisez le type d'animations et d'activités proposées : Repas à thèmes, Quizz,.....

Ces activités sont-elles :

☒ gratuites ☒ payantes

Offres en lien avec la PS Vacances

5. Le référent

Le référent au sein de la structure de vacances avant le séjour :

Il assure le lien avec le porteur de projet pour identifier les besoins de la famille et communiquer à ce dernier et à la famille les informations clés présentant : la structure, l'ensemble des activités et services proposés sur le site et à proximité, les tarifs, les modalités d'accès, etc...

Nom & prénom : **Malory PASCAL**



Fonction : **Réceptionniste**

e-mail : malory.pascal@larochedully.com

Le référent au sein de la structure de vacances pendant le séjour :

Il est le garant du bon déroulement des vacances. A l'arrivée, il sera la personne ressource pour accueillir la famille et l'accompagner pour les formalités administratives, l'installation dans l'hébergement, la découverte des lieux, la présentation des activités et du fonctionnement de la structure, etc...

Nom & prénom : **Malory PASCAL**



Fonction : **Réceptionniste**

e-mail : malory.pascal@larochedully.com

6. Offre d'acheminement de la famille de la gare à la structure

☐ oui ☒ non

☐ navette gratuite

☐ véhicule appartenant à la structure

☐ autre (préciser)

7. Offre d'activité de loisirs ou de culture à l'extérieur de la structure

Cette offre s'inscrit en complément des activités « gratuites » proposées par la structure afin de permettre aux familles de participer à une activité - sortie hors de la structure de vacances et favoriser ainsi la découverte de l'environnement de son séjour.

☐ oui ☒ non

Si oui exemple d'activités :

8. Offre de solution de garde ponctuelle pour les jeunes enfants (moins de 12 ans)

L'organisation d'une solution ponctuelle de garde pour les jeunes enfants (différente de l'offre club enfants) doit permettre au(x) parent(s) de bénéficier d'un moment pour lui (eux). La structure de vacances pourra avoir recours à un partenariat local externe pour proposer cette solution de garde ponctuelle.

☐ oui ☒ non

Si oui description de l'offre proposée :

9. Offre de prise en charge d'enfant ou d'adulte porteur de handicap sur des temps dédiés

L'organisation d'une solution de prise en charge de l'enfant ou de l'adulte porteur de handicap sur des temps dédiés pour permettre aux autres membres de la famille de participer à d'autres activités. La structure de vacances pourra avoir recours à un partenariat local externe pour proposer cette solution.

☒ oui ☐ non

Si oui description de l'offre proposée :

10. Autres informations

Village Club Miléade « PORT MANECH » – « Finistère » - « Environnement : mer - NEVEZ »



1. Coordonnées

Adresse : Village Club Miléade Rue Beg Ar Vechen Port Manech - 29920 NEVEZ

☎ 02.98.06.82.11

e-mail : direction.pma@mileade.com

Nom et coordonnées du responsable de la structure de vacances : **Fabien CHARTON**

☎ 02.98.06.82.11

e-mail : direction.pma@mileade.com

Adresse internet du site de la structure : **www.mileade.com**

2. Labels et agréments

Structure labellisée Ps vacances en 2022 : **oui** ☒ non ☐

Structure labellisée VACAF (AVF et/ou AVS) : **oui** ☒ non ☐

Structure disposant d'autres agréments : oui ☐ non ☐

Si oui, précisez (ex/ label « label tourisme et handicap, Eco label européen, ISO 14001/chouette nature etc
...**Qualité Tourisme (en cours de labélisation)**

3. Autres informations

Période d'ouverture :

Hiver ☐ Printemps ☐ **Été** ☒ Automne ☐ Noël ☐

Année ☐

Restauration : oui ☒ non ☐

☒ **pension complète** ☒ ½ **pension** ☐ snack-bar

Modalités de gestion des réservations :

☐ réservation directe auprès de la structure de vacances :

☎ e-mail :

☒ réservation gérée par une chaîne commerciale ou un groupe :

☎ **04 87 50 00 50**

e-mail : resa indiv@mileade.com

☐ autre (préciser)

☎ e-mail :

4. Animations

Animations et activités pour les enfants

☒ oui ☐ non

Si oui, précisez la tranche d'âge des enfants accueillis :

De **3 mois à 17 ans**

Quelle est l'amplitude d'ouverture du club enfants ?

☒ matin ☒ après-midi ☐ soir

Le club enfants est-il ouvert tous les jours de la semaine (week-end inclus) ? ☐ oui ☒ non

Si non, précisez les jours d'ouverture : du lundi au vendredi.....

L'accès au club enfants est-il :

☒ gratuit ☐ payant

Le club-enfant est-il ouvert aux enfants en situation de handicap ?

☒ oui ☐ non

Animations et activités pour les adultes

☒ oui ☐ non

Si oui, précisez le type d'animations et d'activités proposées : **Découverte, sport, remise en forme, patrimoine, culture, nature, ludiques**

Ces activités sont-elles :

☒ gratuites ☒ payantes

Offres en lien avec la PS Vacances

5. Le référent

Le référent au sein de la structure de vacances avant le séjour :

Il assure le lien avec le porteur de projet pour identifier les besoins de la famille et communiquer à ce dernier et à la famille les informations clés présentant : la structure, l'ensemble des activités et services proposés sur le site et à proximité, les tarifs, les modalités d'accès, etc...

Nom & prénom : **Fabien CHARTON**

Fonction : **Direction**

☎ 02.98.06.82.11

e-mail : direction.pma@mileade.com

Le référent au sein de la structure de vacances pendant le séjour :

Il est le garant du bon déroulement des vacances. A l'arrivée, il sera la personne ressource pour accueillir la famille et l'accompagner pour les formalités administratives, l'installation dans l'hébergement, la découverte des lieux, la présentation des activités et du fonctionnement de la structure, etc...

Nom & prénom : **Fabien CHARTON**

Fonction : **Direction**

☎ 02.98.06.82.11

e-mail : direction.pma@mileade.com

6. Offre d'acheminement de la famille de la gare à la structure

☐ oui ☒ non

☐ navette gratuite

☐ véhicule appartenant à la structure

☐ autre (préciser)

7. Offre d'activité de loisirs ou de culture à l'extérieur de la structure

Cette offre s'inscrit en complément des activités « gratuites » proposées par la structure afin de permettre aux familles de participer à une activité - sortie hors de la structure de vacances et favoriser ainsi la découverte de l'environnement de son séjour.

☒ **oui** ☐ non

Si oui exemple d'activités :

8. Offre de solution de garde ponctuelle pour les jeunes enfants (moins de 12 ans)

L'organisation d'une solution ponctuelle de garde pour les jeunes enfants (différente de l'offre club enfants) doit permettre au(x) parent(s) de bénéficier d'un moment pour lui (eux). La structure de vacances pourra avoir recours à un partenariat local externe pour proposer cette solution de garde ponctuelle.

☐ oui ☒ **non**

Si oui description de l'offre proposée :

9. Offre de prise en charge d'enfant ou d'adulte porteur de handicap sur des temps dédiés

L'organisation d'une solution de prise en charge de l'enfant ou de l'adulte porteur de handicap sur des temps dédiés pour permettre aux autres membres de la famille de participer à d'autres activités. La structure de vacances pourra avoir recours à un partenariat local externe pour proposer cette solution.

☐ oui ☒ **non**

Si oui description de l'offre proposée :

10. Autres informations

« **Camping LA PLAGE DE TREGUER – PLONEVEZ-PORZAY** »
« **Finistère** » « **environnement : mer** »



11. Coordonnées

Adresse : Plage Sainte Anne La Palud – 17, Tréguer Vihan – 29550 PLONEVEZ-PORZAY

☎ 02 98 92 53 52 e-mail : camping-treguer-plage@wanadoo.fr

Nom et coordonnées du responsable de la structure de vacances : **Nicolas DAYOT**

☎ 02 98 92 53 52 e-mail : nicolas.dayot@gmail.com

Adresse internet du site de la structure : www.camping-treguer-plage.com

12. Labels et agréments

Structure labellisée Ps vacances en 2022 : oui ☒ non ☐

Structure labellisée VACAF (AVF et/ou AVS) : oui ☒ non ☐

Structure disposant d'autres agréments : oui ☒ non ☐

Si oui, précisez : CAMPING QUALITE

13. Autres informations

Période d'ouverture :

Hiver ☐ Printemps ☒ Eté ☒ Automne ☐ Noël ☐

Année ☐

Restauration : oui ☒ non ☐

☐ pension complète ☐ ½ pension ☒ snack-bar

Modalités de gestion des réservations :

☒ réservation directe auprès de la structure de vacances :

☎ 02 98 92 53 52 e-mail : camping-treguer-plage@wanadoo.fr

☐ réservation gérée par une chaîne commerciale ou un groupe :

☎ e-mail :

☐ autre (préciser)

☎ e-mail :

14. Animations

Animations et activités pour les enfants

☒ oui ☐ non

Si oui, précisez la tranche d'âge des enfants accueillis :

De 4 ans à 17 ans

Quelle est l'amplitude d'ouverture du club enfants ?

☒ matin ☐ après-midi ☐ soir

Le club enfants est-il ouvert tous les jours de la semaine (week-end inclus) ? ☐ oui ☒ non

Si non, précisez les jours d'ouverture : du lundi au vendredi...

L'accès au club enfants est-il :

☒ gratuit ☐ payant

Le club-enfant est-il ouvert aux enfants en situation de handicap ?

☒ oui ☐ non

Animations et activités pour les adultes

☒ oui ☐ non

Si oui, précisez le type d'animations et d'activités proposées : Soirées (karaoké – concert, etc...)

Ces activités sont-elles :

☒ gratuites ☐ payantes

Offres en lien avec la PS Vacances

15. Le référent

Le référent au sein de la structure de vacances avant le séjour :

Il assure le lien avec le porteur de projet pour identifier les besoins de la famille et communiquer à ce dernier et à la famille les informations clés présentant : la structure, l'ensemble des activités et services proposés sur le site et à proximité, les tarifs, les modalités d'accès, etc...

Nom & prénom : **Delphine DAYOT**

☎ 02 98 92 53 52

Fonction : **Co-gérante**

e-mail : camping-treguer-plage@wanadoo.fr

Le référent au sein de la structure de vacances pendant le séjour :

Il est le garant du bon déroulement des vacances. A l'arrivée, il sera la personne ressource pour accueillir la famille et l'accompagner pour les formalités administratives, l'installation dans l'hébergement, la découverte des lieux, la présentation des activités et du fonctionnement de la structure, etc...

Nom & prénom : **Delphine DAYOT**

☎ 02 98 92 53 52

Fonction : **Co-gérante**

e-mail : camping-treguer-plage@wanadoo.fr

16. Offre d'acheminement de la famille de la gare à la structure

☐ oui ☒ non

☐ navette gratuite

☐ véhicule appartenant à la structure

☐ autre (préciser)

17. Offre d'activité de loisirs ou de culture à l'extérieur de la structure

Cette offre s'inscrit en complément des activités « gratuites » proposées par la structure afin de permettre aux familles de participer à une activité - sortie hors de la structure de vacances et favoriser ainsi la découverte de l'environnement de son séjour.

☐ oui ☒ non

Si oui exemple d'activités : Char à voile

18. Offre de solution de garde ponctuelle pour les jeunes enfants (moins de 12 ans)

L'organisation d'une solution ponctuelle de garde pour les jeunes enfants (différente de l'offre club enfants) doit permettre au(x) parent(s) de bénéficier d'un moment pour lui (eux). La structure de vacances pourra avoir recours à un partenariat local externe pour proposer cette solution de garde ponctuelle.

☐ oui ☒ non

Si oui description de l'offre proposée :

19. Offre de prise en charge d'enfant ou d'adulte porteur de handicap sur des temps dédiés

L'organisation d'une solution de prise en charge de l'enfant ou de l'adulte porteur de handicap sur des temps dédiés pour permettre aux autres membres de la famille de participer à d'autres activités. La structure de vacances pourra avoir recours à un partenariat local externe pour proposer cette solution.

☐ oui ☒ non

Si oui description de l'offre proposée :

20. Autres informations

VTF KER BELEN - RIEC SUR BELON – « Finistère »

Environnement : mer



1. Coordonnées

Adresse : Route de Lanneguy 29340 RIEC SUR BELON

☎ 02 98 06 92 34 e-mail : vtfriec@vtf-vacances.com

Nom et coordonnées du responsable de la structure de vacances : **Amandine TRON**

☎ 02 98 06 92 34 e-mail : atron@vtf-vacances.com

Adresse internet du site de la structure : <https://www.vtf-vacances.com/fr/village-vacances-familles/bretagne/finistere/riec-sur-belon/82>

2. Labels et agréments

Structure labellisée Ps vacances en 2023 : oui ☒ non ☐

Structure labellisée VACAF (AVF et/ou AVS) : oui ☒ non ☐

Structure disposant d'autres agréments : oui ☐ non ☒

Si oui, précisez (ex/ label « label tourisme et handicap, Eco label européen, ISO 14001/chouette nature etc ...

3. Autres informations

Période d'ouverture :

Hiver ☐ Printemps ☒ Eté ☒ Automne ☐ Noël ☐

Année ☐

Restauration : oui ☒ non ☐

☒ pension complète ☒ ½ pension ☐ snack-bar

Modalités de gestion des réservations :

☐ réservation directe auprès de la structure de vacances :

☎ e-mail :

☒ réservation gérée par une chaîne commerciale ou un groupe : VTF

☎ 04 42 95 86 15 e-mail : cberge@vtf-vacances.com

☐ autre (préciser)

☎ e-mail :

4. Animations

Animations et activités pour les enfants

☒ oui ☐ non

Si oui, précisez la tranche d'âge des enfants accueillis :

De 3 Mois à 17 ans du 06/07 au 31/08/2024

Quelle est l'amplitude d'ouverture du club enfants ?

☒ matin ☒ après-midi ☐ soir

Le club enfants est-il ouvert tous les jours de la semaine (week-end inclus) ? ☐ oui ☒ non
Si non, précisez les jours d'ouverture : du lundi au vendredi.....

L'accès au club enfants est-il :

☒ gratuit ☐ payant

Le club-enfant est-il ouvert aux enfants en situation de handicap ?

☐ oui ☒ non

Animations et activités pour les adultes

☒ oui ☐ non

Si oui, précisez le type d'animations et d'activités proposées : découverte de la région – animations sportives – jeux – animations de soirée – soirée dansante.....

Ces activités sont-elles :

☒ gratuites ☐ payantes

Offres en lien avec la PS Vacances

5. Le référent

Le référent au sein de la structure de vacances avant le séjour :

Il assure le lien avec le porteur de projet pour identifier les besoins de la famille et communiquer à ce dernier et à la famille les informations clés présentant : la structure, l'ensemble des activités et services proposés sur le site et à proximité, les tarifs, les modalités d'accès, etc...

Nom & prénom : **Amandine TRON**

Fonction : **Directrice**

☎ 02 98 06 92 34

e-mail : atron@vtf-vacances.com

Le référent au sein de la structure de vacances pendant le séjour :

Il est le garant du bon déroulement des vacances. A l'arrivée, il sera la personne ressource pour accueillir la famille et l'accompagner pour les formalités administratives, l'installation dans l'hébergement, la découverte des lieux, la présentation des activités et du fonctionnement de la structure, etc...

Nom & prénom :

Fonction : **Responsable d'hébergement**

☎ 02 98 06 92 34

e-mail : vtfriec@vtf-vacances.com

6. Offre d'acheminement de la famille de la gare à la structure

☒ oui ☐ non

☐ navette gratuite

☒ véhicule appartenant à la structure

☐ autre (préciser) BUS

7. Offre d'activité de loisirs ou de culture à l'extérieur de la structure

Cette offre s'inscrit en complément des activités « gratuites » proposées par la structure afin de permettre aux familles de participer à une activité - sortie hors de la structure de vacances et favoriser ainsi la découverte de l'environnement de son séjour.

☒ oui ☐ non

Si oui exemple d'activités :

Le programme d'animation VTF prévoit des sorties à l'extérieur de la structure gratuites ou payantes en fonction du programme d'animation de la semaine (découverte de la région). Elles se font uniquement en co-voiturage avec les autres familles. VTF prendra pas en charge les visites payantes à concurrence de 50 € par famille et par semaine, le solde éventuel restant à la charge de la famille.

8. Offre de solution de garde ponctuelle pour les jeunes enfants (moins de 12 ans)

L'organisation d'une solution ponctuelle de garde pour les jeunes enfants (différente de l'offre club enfants) doit permettre au(x) parent(s) de bénéficier d'un moment pour lui (eux). La structure de vacances pourra avoir recours à un partenariat local externe pour proposer cette solution de garde ponctuelle.

☐ oui ☒ non

Si oui description de l'offre proposée :

9. Offre de prise en charge d'enfant ou d'adulte porteur de handicap sur des temps dédiés

L'organisation d'une solution de prise en charge de l'enfant ou de l'adulte porteur de handicap sur des temps dédiés pour permettre aux autres membres de la famille de participer à d'autres activités. La structure de vacances pourra avoir recours à un partenariat local externe pour proposer cette solution.

☐ oui ☒ non

Si oui description de l'offre proposée :

10. Autres informations

VTF LES BRUYERES - CARCANS MAUBUISSON – « Gironde »

« environnement : - campagne »



1. Coordonnées

Adresse : 33121 CARCANS MAUBUISSON

☎ 05 56 03 31 16 e-mail : vtflesbruyeres@vtf-vacances.com

Nom et coordonnées du responsable de la structure de vacances : **Pascal MUZIO**

☎ 05 56 03 31 16 e-mail : pmuziot@vtf-vacances.com

Adresse internet du site de la structure : <https://www.vtf-vacances.com/fr/village-vacances-familles/aquitaine/gironde/carcans-maubuisson/302>

2. Labels et agréments

Structure labellisée Ps vacances en 2023 : oui ☒ non ☐

Structure labellisée VACAF (AVF et/ou AVS) : oui ☒ non ☐

Structure disposant d'autres agréments : oui ☐ non ☒

Si oui, précisez (ex/ label « label tourisme et handicap, Eco label européen, ISO 14001/chouette nature etc ...

3. Autres informations

Période d'ouverture :

Hiver ☐ Printemps ☐ Eté ☒ Automne ☐ Noël ☐

Année ☐

Restauration : oui ☒ non ☐

☒ pension complète ☒ ½ pension ☐ snack-bar

Modalités de gestion des réservations :

☐ réservation directe auprès de la structure de vacances :

☎ e-mail :

☒ réservation gérée par une chaîne commerciale ou un groupe : VTF

☎ 04 42 95 86 15 e-mail : cberge@vtf-vacances.com

☐ autre (préciser)

☎ e-mail :

4. Animations

Animations et activités pour les enfants

☒ oui ☐ non

Si oui, précisez la tranche d'âge des enfants accueillis :

De 3 Mois à 17 ans du 06/07 au 31/08/2024

Quelle est l'amplitude d'ouverture du club enfants ?

☒ matin ☒ après-midi ☐ soir

Le club enfants est-il ouvert tous les jours de la semaine (week-end inclus) ? ☐ oui ☒ non
Si non, précisez les jours d'ouverture : du lundi au vendredi.....

L'accès au club enfants est-il :

☒ gratuit ☐ payant

Le club-enfant est-il ouvert aux enfants en situation de handicap ?

☐ oui ☒ non

Animations et activités pour les adultes

☒ oui ☐ non

Si oui, précisez le type d'animations et d'activités proposées : découverte de la région – animations sportives – jeux – animations de soirée – soirée dansante.....

Ces activités sont-elles :

☒ gratuites ☐ payantes

Offres en lien avec la PS Vacances

5. Le référent

Le référent au sein de la structure de vacances avant le séjour :

Il assure le lien avec le porteur de projet pour identifier les besoins de la famille et communiquer à ce dernier et à la famille les informations clés présentant : la structure, l'ensemble des activités et services proposés sur le site et à proximité, les tarifs, les modalités d'accès, etc...

Nom & prénom : **Pascal MUZIO** Fonction : **Directeur**

☎ 05 56 03 31 16

e-mail : pmuziot@vtf-vacances.com

Le référent au sein de la structure de vacances pendant le séjour :

Il est le garant du bon déroulement des vacances. A l'arrivée, il sera la personne ressource pour accueillir la famille et l'accompagner pour les formalités administratives, l'installation dans l'hébergement, la découverte des lieux, la présentation des activités et du fonctionnement de la structure, etc...

Nom & prénom :

☎ 05 56 03 3116

Fonction : **Responsable d'hébergement**

e-mail : vtflesbruyeres@vtf-vacances.com

6. Offre d'acheminement de la famille de la gare à la structure

☒ oui ☐ non

☐ navette gratuite

☒ véhicule appartenant à la structure

☐ autre (préciser)

7. Offre d'activité de loisirs ou de culture à l'extérieur de la structure

Cette offre s'inscrit en complément des activités « gratuites » proposées par la structure afin de permettre aux familles de participer à une activité - sortie hors de la structure de vacances et favoriser ainsi la découverte de l'environnement de son séjour.

☒ oui ☐ non

Si oui exemple d'activités :

Le programme d'animation VTF prévoit des sorties à l'extérieur de la structure gratuites ou payantes en fonction du programme d'animation de la semaine (découverte de la région). Elles se font uniquement en co-voiturage avec les autres familles. VTF prendra pas en charge les visites payantes à concurrence de 50 € par famille et par semaine, le solde éventuel restant à la charge de la famille.

8. Offre de solution de garde ponctuelle pour les jeunes enfants (moins de 12 ans)

L'organisation d'une solution ponctuelle de garde pour les jeunes enfants (différente de l'offre club enfants) doit permettre au(x) parent(s) de bénéficier d'un moment pour lui (eux). La structure de vacances pourra avoir recours à un partenariat local externe pour proposer cette solution de garde ponctuelle.

☐ oui ☒ non

Si oui description de l'offre proposée :

9. Offre de prise en charge d'enfant ou d'adulte porteur de handicap sur des temps dédiés

L'organisation d'une solution de prise en charge de l'enfant ou de l'adulte porteur de handicap sur des temps dédiés pour permettre aux autres membres de la famille de participer à d'autres activités. La structure de vacances pourra avoir recours à un partenariat local externe pour proposer cette solution.

☐ oui ☒ non

Si oui description de l'offre proposée :

10. Autres informations

VTF LES OYATS SYLVADOURE - CARCANS MAUBUISSON –

« Gironde » « environnement : mer »



1. Coordonnées

Adresse : 33121 CARCANS MAUBUISSON

☎ 05 56 03 43 87 e-mail : vtfcarcanslesoyats@vtf-vacances.com

Nom et coordonnées du responsable de la structure de vacances : **Erick BALANCA**

☎ 0556034387 e-mail : ebalanca@vtf-vacances.com

Adresse internet du site de la structure : <https://www.vtf-vacances.com/fr/village-vacances-familles/aquitaine/gironde/carcans/303>

2. Labels et agréments

Structure labellisée Ps vacances en 2023 : oui ☒ non ☐

Structure labellisée VACAF (AVF et/ou AVS) : oui ☒ non ☐

Structure disposant d'autres agréments : oui ☐ non ☒

Si oui, précisez (ex/ label « label tourisme et handicap, Eco label européen, ISO 14001/chouette nature etc ...

3. Autres informations

Période d'ouverture :

Hiver ☐ Printemps ☐ Été ☒ Automne ☐ Noël ☐

Année ☐

Restauration : oui ☐ non ☒

☐ pension complète ☐ ½ pension ☒ snack-bar

Modalités de gestion des réservations :

☐ réservation directe auprès de la structure de vacances :

☎ e-mail :

☐ réservation gérée par une chaîne commerciale ou un groupe : VTF

☎ 04 42 95 86 15 e-mail : cberge@vtf-vacances.com

☐ autre (préciser)

☎ e-mail :

4. Animations

Animations et activités pour les enfants

☒ oui ☐ non

Si oui, précisez la tranche d'âge des enfants accueillis :

De 3 Mois à 17 ans du 06/07 au 31/08/2024

Quelle est l'amplitude d'ouverture du club enfants ?

☒ matin ☒ après-midi ☐ soir

Le club enfants est-il ouvert tous les jours de la semaine (week-end inclus) ? ☐ oui ☒ non

Si non, précisez les jours d'ouverture : du lundi au vendredi.....

L'accès au club enfants est-il :

☒ gratuit ☐ payant

Le club-enfant est-il ouvert aux enfants en situation de handicap ?

☐ oui ☒ non

Animations et activités pour les adultes

☒ oui ☐ non

Si oui, précisez le type d'animations et d'activités proposées : découverte de la région – animations sportives – jeux – animations de soirée – soirée dansante.....

Ces activités sont-elles :

☒ gratuites ☐ payantes

Offres en lien avec la PS Vacances

5. Le référent

Le référent au sein de la structure de vacances avant le séjour :

Il assure le lien avec le porteur de projet pour identifier les besoins de la famille et communiquer à ce dernier et à la famille les informations clés présentant : la structure, l'ensemble des activités et services proposés sur le site et à proximité, les tarifs, les modalités d'accès, etc...

Nom & prénom : **Erick BALANCA** Fonction : **Directeur**

☎ 05 56 03 43 87

e-mail : ebalancat@vtf-vacances.com

Le référent au sein de la structure de vacances pendant le séjour :

Il est le garant du bon déroulement des vacances. A l'arrivée, il sera la personne ressource pour accueillir la famille et l'accompagner pour les formalités administratives, l'installation dans l'hébergement, la découverte des lieux, la présentation des activités et du fonctionnement de la structure, etc...

Nom & prénom :

☎ 0556034387

Fonction : **Responsable d'hébergement**

e-mail : vtfcarcanslesoyats@vtf-vacances.com

6. Offre d'acheminement de la famille de la gare à la structure

☒ oui ☐ non

☐ navette gratuite

☒ véhicule appartenant à la structure

☐ autre (préciser)

7. Offre d'activité de loisirs ou de culture à l'extérieur de la structure

Cette offre s'inscrit en complément des activités « gratuites » proposées par la structure afin de permettre aux familles de participer à une activité - sortie hors de la structure de vacances et favoriser ainsi la découverte de l'environnement de son séjour.

☒ oui ☐ non

Si oui exemple d'activités :

Le programme d'animation VTF prévoit des sorties à l'extérieur de la structure gratuites ou payantes en fonction du programme d'animation de la semaine (découverte de la région). Elles se font uniquement en co-voiturage avec les autres familles. VTF prendra pas en charge les visites payantes à concurrence de 50 € par famille et par semaine, le solde éventuel restant à la charge de la famille.

8. Offre de solution de garde ponctuelle pour les jeunes enfants (moins de 12 ans)

L'organisation d'une solution ponctuelle de garde pour les jeunes enfants (différente de l'offre club enfants) doit permettre au(x) parent(s) de bénéficier d'un moment pour lui (eux). La structure de vacances pourra avoir recours à un partenariat local externe pour proposer cette solution de garde ponctuelle.

☐ oui ☒ non

Si oui description de l'offre proposée :

9. Offre de prise en charge d'enfant ou d'adulte porteur de handicap sur des temps dédiés

L'organisation d'une solution de prise en charge de l'enfant ou de l'adulte porteur de handicap sur des temps dédiés pour permettre aux autres membres de la famille de participer à d'autres activités. La structure de vacances pourra avoir recours à un partenariat local externe pour proposer cette solution.

☐ oui ☒ non

Si oui description de l'offre proposée :

10. Autres informations

VTF « LA FORESTIERE – LACANAU » - « Gironde » « Environnement : mer »



1. Coordonnées

Adresse : Route du Lion 33680 LACANAU



05 56 03 20 50

e-mail : vtflacanau@vtf-vacances.com

Nom et coordonnées du responsable de la structure de vacances : **Stéphane GUYOT**



05 56 03 20 50

e-mail : sguyot@vtf-vacances.com

Adresse internet du site de la structure : <https://www.vtf-vacances.com/fr/village-vacances-familles/aquitaine/gironde/lacanau/56>

2. Labels et agréments

Structure labellisée Ps vacances en 2023 : oui ☒ non ☐

Structure labellisée VACAF (AVF et/ou AVS) : oui ☒ non ☐

Structure disposant d'autres agréments : oui ☐ non ☒

Si oui, précisez (ex/ label « label tourisme et handicap, Eco label européen, ISO 14001/chouette nature etc ...

3. Autres informations

Période d'ouverture :

Hiver ☐ Printemps ☒ Été ☒ Automne ☐ Noël ☐

Année ☐

Restauration : oui ☒ non ☐

☒ pension complète ☒ ½ pension ☐ snack-bar

Modalités de gestion des réservations :

☐ réservation directe auprès de la structure de vacances :



e-mail :

☒ réservation gérée par une chaîne commerciale ou un groupe : VTF



04 42 95 86 15

e-mail : cberge@vtf-vacances.com

☐ autre (préciser)



e-mail :

4. Animations

Animations et activités pour les enfants

☒ oui ☐ non

Si oui, précisez la tranche d'âge des enfants accueillis :

De 3 Mois à 17 ans du 06/07 au 31/08/2024

Quelle est l'amplitude d'ouverture du club enfants ?

☒ matin ☒ après-midi ☐ soir

Le club enfants est-il ouvert tous les jours de la semaine (week-end inclus) ? ☐ oui ☒ non

Si non, précisez les jours d'ouverture : du lundi au vendredi.....

L'accès au club enfants est-il :

☒ gratuit ☐ payant

Le club-enfant est-il ouvert aux enfants en situation de handicap ?

☐ oui ☒ non

Animations et activités pour les adultes

☒ oui ☐ non

Si oui, précisez le type d'animations et d'activités proposées : découverte de la région – animations sportives – jeux – animations de soirée – soirée dansante.....

Ces activités sont-elles :

☒ gratuites ☐ payantes

Offres en lien avec la PS Vacances

5. Le référent

Le référent au sein de la structure de vacances avant le séjour :

Il assure le lien avec le porteur de projet pour identifier les besoins de la famille et communiquer à ce dernier et à la famille les informations clés présentant : la structure, l'ensemble des activités et services proposés sur le site et à proximité, les tarifs, les modalités d'accès, etc...

Nom & prénom : **Stéphane GUYOT**

☎ 05 56 03 20 50

Fonction : **Directeur**

e-mail : sguyot@vtf-vacances.com

Le référent au sein de la structure de vacances pendant le séjour :

Il est le garant du bon déroulement des vacances. A l'arrivée, il sera la personne ressource pour accueillir la famille et l'accompagner pour les formalités administratives, l'installation dans l'hébergement, la découverte des lieux, la présentation des activités et du fonctionnement de la structure, etc...

Nom & prénom :

☎ 05 56 03 20 50

Fonction : **Responsable d'hébergement**

e-mail : vtflacanau@vtf-vacances.com

6. Offre d'acheminement de la famille de la gare à la structure

☒ oui ☐ non

☐ navette gratuite

☒ véhicule appartenant à la structure

☐ autre (préciser)

7. Offre d'activité de loisirs ou de culture à l'extérieur de la structure

Cette offre s'inscrit en complément des activités « gratuites » proposées par la structure afin de permettre aux familles de participer à une activité - sortie hors de la structure de vacances et favoriser ainsi la découverte de l'environnement de son séjour.

☒ oui ☐ non

Si oui exemple d'activités :

Le programme d'animation VTF prévoit des sorties à l'extérieur de la structure gratuites ou payantes en fonction du programme d'animation de la semaine (découverte de la région). Elles se font uniquement en co-voiturage avec les autres familles. VTF prendra pas en charge les visites payantes à concurrence de 50 € par famille et par semaine, le solde éventuel restant à la charge de la famille.

8. Offre de solution de garde ponctuelle pour les jeunes enfants (moins de 12 ans)

L'organisation d'une solution ponctuelle de garde pour les jeunes enfants (différente de l'offre club enfants) doit permettre au(x) parent(s) de bénéficier d'un moment pour lui (eux). La structure de vacances pourra avoir recours à un partenariat local externe pour proposer cette solution de garde ponctuelle.

☐ oui ☒ non

Si oui description de l'offre proposée :

9. Offre de prise en charge d'enfant ou d'adulte porteur de handicap sur des temps dédiés

L'organisation d'une solution de prise en charge de l'enfant ou de l'adulte porteur de handicap sur des temps dédiés pour permettre aux autres membres de la famille de participer à d'autres activités. La structure de vacances pourra avoir recours à un partenariat local externe pour proposer cette solution.

☐ oui ☒ non

Si oui description de l'offre proposée :

10. Autres informations

Village Club Miléade LA GRANDE MOTTE « Hérault »

« Environnement : Mer »



1. Coordonnées

Adresse : 186 Avenue de Melgueil - 34280 LA GRANDE MOTTE

☎ 04.67.56.41.40

e-mail: direction.lgm@mileade.com

Nom et coordonnées du responsable de la structure de vacances : **Bertrand CASES**

☎ 06 82 23 39 23

e-mail: direction.lgm@mileade.com

Adresse internet du site de la structure : **www.mileade.com**

2. Labels et agréments

Structure labellisée Ps vacances en 2022 : **oui** ☒ non ☐

Structure labellisée VACAF (AVF et/ou AVS) : **oui** ☒ non ☐

Structure disposant d'autres agréments : oui ☐ non ☐

Si oui, précisez (ex/ label « label tourisme et handicap, Eco label européen, ISO 14001/chouette nature etc
...**Qualité Tourisme (en cours de labélisation)**

3. Autres informations

Période d'ouverture :

Hiver ☐ **Printemps** ☒ **Eté** ☒ **Automne** ☒ Noël ☐

Année ☐

Restauration : oui ☒ non ☐

☒ **pension complète** ☒ **½ pension** ☐ snack-bar

Modalités de gestion des réservations :

☐ Réservation directe auprès de la structure de vacances :

☎ e-mail :

☒ réservation gérée par une chaîne commerciale ou un groupe :

☎ **04 87 50 00 50**

e-mail : resaindiv@mileade.com

☐ Autre (préciser)

☎ e-mail :

4. Animations

Animations et activités pour les enfants

☒ **oui** ☐ non

Si oui, précisez la tranche d'âge des enfants accueillis :

De **3 mois à 17 ans**

Quelle est l'amplitude d'ouverture du club enfants ?

☒ **matin** ☒ **après-midi** ☐ soir

Le club enfants est-il ouvert tous les jours de la semaine (week-end inclus) ? ☐ oui ☒ **non**

Si non, précisez les jours d'ouverture : du lundi au vendredi.....

L'accès au club enfants est-il :

☒ **gratuit** ☐ payant

Le club-enfant est-il ouvert aux enfants en situation de handicap ?

☒ **oui** ☐ non

Animations et activités pour les adultes

☒ **oui** ☐ non

Si oui, précisez le type d'animations et d'activités proposées : **Découverte, sport, remise en forme, patrimoine, culture, nature, ludiques**

Ces activités sont-elles :

☒ **gratuites** ☒ **payantes**

Offres en lien avec la PS Vacances

5. Le référent

Le référent au sein de la structure de vacances avant le séjour :

Il assure le lien avec le porteur de projet pour identifier les besoins de la famille et communiquer à ce dernier et à la famille les informations clés présentant : la structure, l'ensemble des activités et services proposés sur le site et à proximité, les tarifs, les modalités d'accès, etc...

Nom & prénom : **Bertrand CASES** Fonction : **Direction**

☎ 04.67.56.41.40

e-mail : direction.lgm@mileade.com

Le référent au sein de la structure de vacances pendant le séjour :

Il est le garant du bon déroulement des vacances. A l'arrivée, il sera la personne ressource pour accueillir la famille et l'accompagner pour les formalités administratives, l'installation dans l'hébergement, la découverte des lieux, la présentation des activités et du fonctionnement de la structure, etc...

Nom & prénom : **Bertrand CASES** Fonction : **Direction**

☎ 04.67.56.41.40

e-mail : direction.lgm@mileade.com

6. Offre d'acheminement de la famille de la gare à la structure

☐ oui ☒ **non**

☐ navette gratuite

☐ véhicule appartenant à la structure

☐ autre (préciser)

7. Offre d'activité de loisirs ou de culture à l'extérieur de la structure

Cette offre s'inscrit en complément des activités « gratuites » proposées par la structure afin de permettre aux familles de participer à une activité - sortie hors de la structure de vacances et favoriser ainsi la découverte de l'environnement de son séjour.

☒ oui ☐ non

Si oui exemple d'activités :

8. Offre de solution de garde ponctuelle pour les jeunes enfants (moins de 12 ans)

L'organisation d'une solution ponctuelle de garde pour les jeunes enfants (différente de l'offre club enfants) doit permettre au(x) parent(s) de bénéficier d'un moment pour lui (eux). La structure de vacances pourra avoir recours à un partenariat local externe pour proposer cette solution de garde ponctuelle.

☐ oui ☒ non

Si oui description de l'offre proposée :

9. Offre de prise en charge d'enfant ou d'adulte porteur de handicap sur des temps dédiés

L'organisation d'une solution de prise en charge de l'enfant ou de l'adulte porteur de handicap sur des temps dédiés pour permettre aux autres membres de la famille de participer à d'autres activités. La structure de vacances pourra avoir recours à un partenariat local externe pour proposer cette solution.

☐ oui ☒ non

Si oui description de l'offre proposée :

10. Autres informations

« CV LE LAZARET - SETE » « Hérault »
« environnement : mer »



1. Coordonnées

Adresse : 223 rue du Pasteur Lucien Benoit 34200 sete

☎ 04 67 53 22 47

e-mail : info@lazaret-sete.com

Nom et coordonnées du responsable de la structure de vacances : **Michel MARTINOT**

☎ 06 26 90 88 34

e-mail : direction@lazaret-sete.com

Adresse internet du site de la structure : info@lazaret-sete.com

2. Labels et agréments

Structure labellisée Ps vacances en 2023 : oui ☒ non ☐

Structure labellisée VACAF (AVF et/ou AVS) : oui ☒ non ☐

Structure disposant d'autres agréments : oui ☐ non ☒

Si oui, précisez (ex/ label « label tourisme et handicap, Eco label européen, ISO 14001/chouette nature etc ...

3. Autres informations

Période d'ouverture :

Hiver ☒ Printemps ☒ Eté ☒ Automne ☒ Noël ☐

Année ☐

Restauration : oui ☐ non ☒

☒ pension complète ☒ ½ pension ☐ snack-bar

Modalités de gestion des réservations :

☒ réservation directe auprès de la structure de vacances : Domaine du Lazaret

☎ e-mail : info@lazaret-sete.com

☐ réservation gérée par une chaîne commerciale ou un groupe :

☎ e-mail :

☐ autre (préciser)

☎ e-mail :

4. Animations

Animations et activités pour les enfants

☒ oui ☐ non

Si oui, précisez la tranche d'âge des enfants accueillis :

De 3 ans à 17 ans

Quelle est l'amplitude d'ouverture du club enfants ?

☒ matin ☒ après-midi ☐ soir

Le club enfants est-il ouvert tous les jours de la semaine (week-end inclus) ? ☐ oui ☒ non

Si non, précisez les jours d'ouverture : du lundi au vendredi

L'accès au club enfants est-il :

☒ gratuit ☐ payant

Le club-enfant est-il ouvert aux enfants en situation de handicap ?

☒ oui ☒ non

Animations et activités pour les adultes

☒ oui ☐ non

Si oui, précisez le type d'animations et d'activités proposées : Découvertes de la région à pied ou en mini bus – activités sur le village de vacances – activités sportives – sorties en bateau, petit train etc.. gym douce - yoga

Ces activités sont-elles :

☒ gratuites ☒ payantes

Offres en lien avec la PS Vacances

5. Le référent

Le référent au sein de la structure de vacances avant le séjour :

Il assure le lien avec le porteur de projet pour identifier les besoins de la famille et communiquer à ce dernier et à la famille les informations clés présentant : la structure, l'ensemble des activités et services proposés sur le site et à proximité, les tarifs, les modalités d'accès, etc...

Nom & prénom : **Timothée AKPAN** Fonction : **responsable accueil**
☎ 04 67 53 22 47 e-mail : famille@lazaret-sete.com

Le référent au sein de la structure de vacances pendant le séjour :

Il est le garant du bon déroulement des vacances. A l'arrivée, il sera la personne ressource pour accueillir la famille et l'accompagner pour les formalités administratives, l'installation dans l'hébergement, la découverte des lieux, la présentation des activités et du fonctionnement de la structure, etc...

Nom & prénom : **Timothée AKPAN** Fonction : **responsable accueil**
☎ 04 67 53 22 47 e-mail : famille@lazaret-sete.com

6. Offre d'acheminement de la famille de la gare à la structure

☐ oui ☒ non

- ☐ navette gratuite
☐ véhicule appartenant à la structure
☐ autre (préciser)

7. Offre d'activité de loisirs ou de culture à l'extérieur de la structure

Cette offre s'inscrit en complément des activités « gratuites » proposées par la structure afin de permettre aux familles de participer à une activité - sortie hors de la structure de vacances et favoriser ainsi la découverte de l'environnement de son séjour.

☒ oui ☐ non

Si oui exemple d'activités :

Balade en bateau de 5 personnes (sans permis) pour découvrir la mer, les canaux et l'étang de Thau

Excursion en mini-bus

8. Offre de solution de garde ponctuelle pour les jeunes enfants (moins de 12 ans)

L'organisation d'une solution ponctuelle de garde pour les jeunes enfants (différente de l'offre club enfants) doit permettre au(x) parent(s) de bénéficier d'un moment pour lui (eux). La structure de vacances pourra avoir recours à un partenariat local externe pour proposer cette solution de garde ponctuelle.

☐ oui ☒ non

Si oui description de l'offre proposée :

9. Offre de prise en charge d'enfant ou d'adulte porteur de handicap sur des temps dédiés

L'organisation d'une solution de prise en charge de l'enfant ou de l'adulte porteur de handicap sur des temps dédiés pour permettre aux autres membres de la famille de participer à d'autres activités. La structure de vacances pourra avoir recours à un partenariat local externe pour proposer cette solution.

☐ oui ☒ non

Si oui description de l'offre proposée :

10. Autres informations

Village de vacances situé en bord de mer avec un accès direct à la mer par un passage souterrain sous la route. Site proche de tous les commerces et les commodités.

« **ACTIF Résidence LES CYCLADES – LA GRANDE MOTTE** »
« **Hérault** » « **environnement : mer** »



1. Coordonnées

Adresse : 393 Avenue de Melgueil 34280 LA GRANDE MOTTE

☎ 0467290707 e-mail : cyclades.gestion@gmail.com

Nom et coordonnées du responsable de la structure de vacances : **Stéphane MERCIER**

☎ 04 67 29 07 07 e-mail : cyclades.gestion@gmail.com

Adresse internet du site de la structure : www.lescyclades.com

2. Labels et agréments

Structure labellisée Ps vacances en 2023 : oui ☒ non ☐

Structure labellisée VACAF (AVF et/ou AVS) : oui ☒

Structure disposant d'autres agréments : oui ☒

Si oui, précisez : ANCV, accueil vélo, accueil handicapés moteur et déficients mentaux,

3. Autres informations

Période d'ouverture :

Hiver ☒ Printemps ☒ Eté ☒ Automne ☒ Noël ☐

Année

Restauration : oui ☒

☒ pension complète ☒ 1/2 pension ☐ snack-bar

Modalités de gestion des réservations :

☒ réservation directe auprès de la structure de vacances :

☎ e-mail : reservations@lescyclades.com

☐ réservation gérée par une chaîne commerciale ou un groupe :

☎ e-mail :

☐ autre (préciser)

☎ e-mail :

4. Animations

Animations et activités pour les enfants

☒ oui

Si oui, précisez la tranche d'âge des enfants accueillis :

De 3 ans à 12 ans

Quelle est l'amplitude d'ouverture du club enfants ?

☒ matin x après-midi. Mise en place de une à deux veillées par semaine.

Le club enfants est-il ouvert tous les jours de la semaine (week-end inclus) ? non

Si non, précisez les jours d'ouverture : Du lundi au vendredi.....

L'accès au club enfants est-il :

☒ gratuit ☐ payant

Le club-enfant est-il ouvert aux enfants en situation de handicap ?

☒ oui

Animations et activités pour les adultes

☒ oui Si oui, précisez le type d'animations et d'activités proposées : activités sportives, soirée dansante, soirée jeux gratuits, promenade en bateau et visite en petit train payantes.....

Ces activités sont-elles :

☒ gratuites ☒ payantes

Offres en lien avec la PS Vacances

5. Le référent

Le référent au sein de la structure de vacances avant le séjour :

Il assure le lien avec le porteur de projet pour identifier les besoins de la famille et communiquer à ce dernier et à la famille les informations clés présentant : la structure, l'ensemble des activités et services proposés sur le site et à proximité, les tarifs, les modalités d'accès, etc...

Nom & prénom : **Camille CAUCHOIS**

Fonction : **responsable réservations familles**

☎ 04 67 29 07 07

e-mail : reservations@lescyclades.com

Le référent au sein de la structure de vacances pendant le séjour :

Il est le garant du bon déroulement des vacances. A l'arrivée, il sera la personne ressource pour accueillir la famille et l'accompagner pour les formalités administratives, l'installation dans l'hébergement, la découverte des lieux, la présentation des activités et du fonctionnement de la structure, etc...

Nom & prénom : **Camille CAUCHOIS**

Fonction : **Responsable réservations familles**

☎ 04 67 29 07 07

e-mail : reservations@lescyclades.com

6. Offre d'acheminement de la famille de la gare à la structure

☒ oui

☒ navette gratuite

☐ véhicule appartenant à la structure

☐ autre (préciser)

7. Offre d'activité de loisirs ou de culture à l'extérieur de la structure

Cette offre s'inscrit en complément des activités « gratuites » proposées par la structure afin de permettre aux familles de participer à une activité - sortie hors de la structure de vacances et favoriser ainsi la découverte de l'environnement de son séjour.

☒ oui ☐ non

Si oui exemple d'activités : promenade en bateau, visite commentée de la grande motte en petit train (activités payantes)

8. Offre de solution de garde ponctuelle pour les jeunes enfants (moins de 12 ans)

L'organisation d'une solution ponctuelle de garde pour les jeunes enfants (différente de l'offre club enfants) doit permettre au(x) parent(s) de bénéficier d'un moment pour lui (eux). La structure de vacances pourra avoir recours à un partenariat local externe pour proposer cette solution de garde ponctuelle.

☐ oui ☒ non

Si oui description de l'offre proposée :

9. Offre de prise en charge d'enfant ou d'adulte porteur de handicap sur des temps dédiés

L'organisation d'une solution de prise en charge de l'enfant ou de l'adulte porteur de handicap sur des temps dédiés pour permettre aux autres membres de la famille de participer à d'autres activités. La structure de vacances pourra avoir recours à un partenariat local externe pour proposer cette solution.

☐ oui ☒ non

Si oui description de l'offre proposée :

10. Autres informations

Village Vacances Nature « DOMAINE DE BELLEBOUCHE – MEZIERES EN BRENNE » « Indre » «environnement : campagne»



1. Coordonnées

Adresse : Domaine de Bellebouche – 36290 MEZIERES EN BRENNE

☎ 02 54 38 28 28

e-mail : contact@bellebouche.fr

Nom et coordonnées du responsable de la structure de vacances : **François MIGNET**, Président

☎ e-mail : v.v.n-direction@orange.fr

Adresse internet du site de la structure : www.village-vacances-bellebouche.com

2. Labels et agréments

Structure labellisée Ps vacances en 2022 : oui ☒ non ☐

Structure labellisée VACAF (AVF et/ou AVS) : oui ☒ non ☐

Structure disposant d'autres agréments : oui ☒ non ☐

Si oui, précisez : Label accueil vélo

3. Autres informations

Période d'ouverture :

Hiver ☐ Printemps ☒ Eté ☒ Automne ☒ Noël ☐

Année ☐

Restauration : oui ☒ non ☐

☒ pension complète ☒ ½ pension ☐ snack-bar

Modalités de gestion des réservations :

☒ réservation directe auprès de la structure de vacances :

☎ 02 54 38 28 28

e-mail : contact@bellebouche.fr

☐ réservation gérée par une chaîne commerciale ou un groupe :

☎

e-mail :

☐ autre (préciser)

☎

e-mail :

4. Animations

Animations et activités pour les enfants

☒ oui ☐ non

Si oui, précisez la tranche d'âge des enfants accueillis :

De 4 ans à 17 ans

Quelle est l'amplitude d'ouverture du club enfants ?

☒ matin ☒ après-midi ☐ soir

Le club enfants est-il ouvert tous les jours de la semaine (week-end inclus) ? ☐ oui ☒ non

Si non, précisez les jours d'ouverture : lundi au vendredi

L'accès au club enfants est-il :

☒ gratuit ☐ payant

Le club-enfant est-il ouvert aux enfants en situation de handicap ?

☒ oui ☐ non

Animations et activités pour les adultes

☒ oui ☐ non

Si oui, précisez le type d'animations et d'activités proposées : Parcours dans les arbres, tir à l'arc, cheval, sorties nature

Ces activités sont-elles :

☐ gratuites ☒ payantes (cheval)

Offres en lien avec la PS Vacances

5. Le référent

Le référent au sein de la structure de vacances avant le séjour :

Il assure le lien avec le porteur de projet pour identifier les besoins de la famille et communiquer à ce dernier et à la famille les informations clés présentant : la structure, l'ensemble des activités et services proposés sur le site et à proximité, les tarifs, les modalités d'accès, etc...

Nom & prénom : **Damien VERON**

☎ 02 54 38 28 28

Fonction : **Directeur**

e-mail : contact@bellebouche.fr

Le référent au sein de la structure de vacances pendant le séjour :

Il est le garant du bon déroulement des vacances. A l'arrivée, il sera la personne ressource pour accueillir la famille et l'accompagner pour les formalités administratives, l'installation dans l'hébergement, la découverte des lieux, la présentation des activités et du fonctionnement de la structure, etc...

Nom & prénom : **Damien VERON**

☎ 02 54 38 28 28

Fonction : **Directeur**

e-mail : contact@bellebouche.fr

6. Offre d'acheminement de la famille de la gare à la structure

☐ oui ☐ non

☐ navette gratuite

☐ véhicule appartenant à la structure

☒ autre (préciser) SNCF (bus) au 08 00 77 86 21

7. Offre d'activité de loisirs ou de culture à l'extérieur de la structure

Cette offre s'inscrit en complément des activités « gratuites » proposées par la structure afin de permettre aux familles de participer à une activité - sortie hors de la structure de vacances et favoriser ainsi la découverte de l'environnement de son séjour.

☒ oui ☐ non

Si oui exemple d'activités : paddle, kayak, tir à l'arc, etc.

8. Offre de solution de garde ponctuelle pour les jeunes enfants (moins de 12 ans)

L'organisation d'une solution ponctuelle de garde pour les jeunes enfants (différente de l'offre club enfants) doit permettre au(x) parent(s) de bénéficier d'un moment pour lui (eux). La structure de vacances pourra avoir recours à un partenariat local externe pour proposer cette solution de garde ponctuelle.

☐ oui ☒ non

Si oui description de l'offre proposée : possibilité avec agence O2 sur Loches (service payant à la charge de la famille)

9. Offre de prise en charge d'enfant ou d'adulte porteur de handicap sur des temps dédiés

L'organisation d'une solution de prise en charge de l'enfant ou de l'adulte porteur de handicap sur des temps dédiés pour permettre aux autres membres de la famille de participer à d'autres activités. La structure de vacances pourra avoir recours à un partenariat local externe pour proposer cette solution.

☐ oui ☒ non

Si oui description de l'offre proposée :

10. Autres informations

CV « LA SAULAIE - CHEDIGNY » « Indre & Loire » « environnement : campagne »



1. Coordonnées

Adresse : Village Vacances LA SAULAIE – RD 31 – 37310 CHEDIGNY

☎ 02 47 92 51 46

e-mail : accueil@lasaulaie.fr

Nom et coordonnées du responsable de la structure de vacances : **Charlotte PIOFFET**

☎ 06 74 45 49 23

e-mail : direction@lasaulaie.fr

Adresse internet du site de la structure : www.lasaulaie.fr

2. Labels et agréments

Structure labellisée Ps vacances en 2023 : oui ☒ non ☐

Structure labellisée VACAF (AVF et/ou AVS) : oui ☒ non ☐

Structure disposant d'autres agréments : oui ☒ non ☐

Si oui, précisez (ex/ label « label tourisme et handicap, Eco label européen, ISO 14001/chouette nature etc

...

3. Autres informations

Période d'ouverture :

Hiver ☐ Printemps ☐ Été ☐ Automne ☐ Noël ☐

Année ☒

Restauration : oui ☒ non ☐

☒ pension complète ☒ ½ pension ☐ snack-bar

Modalités de gestion des réservations :

☒ réservation directe auprès de la structure de vacances :

☎ 02 47 92 51 46

e-mail : vacances@lasaulaie.fr

☐ réservation gérée par une chaîne commerciale ou un groupe :

☎

e-mail :

☐ autre (préciser)

☎

e-mail :

4. Animations

Animations et activités pour les enfants

☒ oui ☐ non

Si oui, précisez la tranche d'âge des enfants accueillis :

De 3 ans à 18 ans

Quelle est l'amplitude d'ouverture du club enfants ?

☒ matin ☒ après-midi ☐ soir

Le club enfants est-il ouvert tous les jours de la semaine (week-end inclus) ? ☐ oui ☒ non

Si non, précisez les jours d'ouverture : Dimanche après-midi - lundi – mardi – jeudi – vendredi (fermeture : les samedi et mercredi)

L'accès au club enfants est-il :

☒ gratuit ☐ payant

Le club-enfant est-il ouvert aux enfants en situation de handicap ?

☒ oui ☐ non

Animations et activités pour les adultes

☒ oui ☐ non

Si oui, précisez le type d'animations et d'activités proposées : randonnées, visites guidées, découverte des marchés, ateliers

Ces activités sont-elles :

☒ gratuites ☒ payantes

Offres en lien avec la PS Vacances

5. Le référent

Le référent au sein de la structure de vacances avant le séjour :

Il assure le lien avec le porteur de projet pour identifier les besoins de la famille et communiquer à ce dernier et à la famille les informations clés présentant : la structure, l'ensemble des activités et services proposés sur le site et à proximité, les tarifs, les modalités d'accès, etc...

Nom & prénom : **Florie LEGRAND**

☎ 02 47 92 51 46

Fonction : **Responsable familles**

e-mail : vacances@lasaulaie.fr

Le référent au sein de la structure de vacances pendant le séjour :

Il est le garant du bon déroulement des vacances. A l'arrivée, il sera la personne ressource pour accueillir la famille et l'accompagner pour les formalités administratives, l'installation dans l'hébergement, la découverte des lieux, la présentation des activités et du fonctionnement de la structure, etc...

Nom & prénom : **Florie LEGRAND**

☎ 02 47 92 51 46

Fonction : **Responsable familles**

e-mail : vacances@lasaulaie.fr

6. Offre d'acheminement de la famille de la gare à la structure

☒ oui ☐ non

☒ navette gratuite Trajet Aller/Retour par personne à partir de 3 ans = 12 € / gratuit pour les moins de 3 ans

☐ véhicule appartenant à la structure

☐ autre (préciser)

7. Offre d'activité de loisirs ou de culture à l'extérieur de la structure

Cette offre s'inscrit en complément des activités « gratuites » proposées par la structure afin de permettre aux familles de participer à une activité - sortie hors de la structure de vacances et favoriser ainsi la découverte de l'environnement de son séjour.

☒ oui ☐ non

Si oui exemple d'activités :

Rando/balades les lundis, mardi et jeudi matin

Visite au marché de Loches le mercredi matin

Sortie organisée en autocar au château de Chenonceau avec visite guidée des guides du village de vacances

Idem pour le Clos Lucé (maison de Léonard de Vinci)

Idem pour la magnanerie (Maison des vers à soie)

Demi-journée familiale au plan d'eau de Chemillé sur Indrois (possibilité de pédalo, rando, canoé)

8. Offre de solution de garde ponctuelle pour les jeunes enfants (moins de 12 ans)

L'organisation d'une solution ponctuelle de garde pour les jeunes enfants (différente de l'offre club enfants) doit permettre au(x) parent(s) de bénéficier d'un moment pour lui (eux). La structure de vacances pourra avoir recours à un partenariat local externe pour proposer cette solution de garde ponctuelle.

☒ oui ☐ non

Si oui description de l'offre proposée : possibilité avec agence O2 sur Loches (service payant à la charge de la famille)

9. Offre de prise en charge d'enfant ou d'adulte porteur de handicap sur des temps dédiés

L'organisation d'une solution de prise en charge de l'enfant ou de l'adulte porteur de handicap sur des temps dédiés pour permettre aux autres membres de la famille de participer à d'autres activités. La structure de vacances pourra avoir recours à un partenariat local externe pour proposer cette solution.

☐ oui ☒ non

Si oui description de l'offre proposée :

10. Autres informations

« CHALET DE LA HAUTE-JOUX - CIERNIEBAUD » « Jura »
« environnement : montagne »



1. Coordonnées

Adresse : 31, Rue de Paccaud – 39250 CERNIEBAUD

☎ 03 84 51 10 39 e-mail : contact@chaletdelahautejoux.com

Nom et coordonnées du responsable de la structure de vacances : **Natacha LAHAYE**

☎ 03 84 51 10 39 e-mail : natacha@chaletdelahautejoux.com

Adresse internet du site de la structure : www.chaletdelahautejoux.com

2. Labels et agréments

Structure labellisée Ps vacances en 2022 : oui ☒ non ☐

Structure labellisée VACAF (AVF et/ou AVS) : oui ☒ non ☐

Structure disposant d'autres agréments : oui ☒ non ☐

Si oui, précisez : Jeunesse et Sports, Educatif Nationale, Chouette Nature

3. Autres informations

Période d'ouverture :

Hiver ☒ Printemps ☒ Eté ☒ Automne ☒ Noël ☒

Année ☒

Restauration : oui ☒ non ☐

☒ pension complète ☒ ½ pension ☒ snack-bar

Modalités de gestion des réservations :

☒ réservation directe auprès de la structure de vacances :

☎ 03 84 51 10 39 e-mail : contact@chaletdelahautejoux.com

☒ réservation gérée par une chaîne commerciale ou un groupe : CAP FRANCE

☎ 01 84 13 28 74 e-mail : info@villagescapfrance.com

☒ autre (préciser) AVMA

☎ 01 41 63 86 87 e-mail : infos@avma-vacances.fr

4. Animations

Animations et activités pour les enfants

☒ oui pendant les vacances scolaires ☐ non

Si oui, précisez la tranche d'âge des enfants accueillis :

De 3 ans à 16 ans

Quelle est l'amplitude d'ouverture du club enfants ?

☒ matin ☒ après-midi ☐ soir

Le club enfants est-il ouvert tous les jours de la semaine (week-end inclus) ? ☐ oui ☒ non

Si non, précisez les jours d'ouverture : Lundi au vendredi.....

L'accès au club enfants est-il :

☒ gratuit inclus dans le tarif du séjour ☐ payant

Le club-enfant est-il ouvert aux enfants en situation de handicap ?

☒ oui selon le handicap ☐ non

Animations et activités pour les adultes

☒ oui ☐ non

Si oui, précisez le type d'animations et d'activités proposées : activités touristiques, activités sportives, activités de détente (yoga, relaxation...)

Ces activités sont-elles :

☒ gratuites inclus dans le séjour ☐ payantes

Offres en lien avec la PS Vacances

5. Le référent

Le référent au sein de la structure de vacances avant le séjour :

Il assure le lien avec le porteur de projet pour identifier les besoins de la famille et communiquer à ce dernier et à la famille les informations clés présentant : la structure, l'ensemble des activités et services proposés sur le site et à proximité, les tarifs, les modalités d'accès, etc...

Nom & prénom : **Natacha LAHAYE**

☎ 03 84 51 10 39

Fonction : **Directrice**

e-mail : natacha@chaletdelahautejoux.com

Le référent au sein de la structure de vacances pendant le séjour :

Il est le garant du bon déroulement des vacances. A l'arrivée, il sera la personne ressource pour accueillir la famille et l'accompagner pour les formalités administratives, l'installation dans l'hébergement, la découverte des lieux, la présentation des activités et du fonctionnement de la structure, etc...

Nom & prénom : **Natacha LAHAYE**

☎ 03 84 51 10 39

Fonction : **Directrice**

e-mail : natacha@chaletdelahautejoux.com

6. Offre d'acheminement de la famille de la gare à la structure

☒ oui ☐ non

- ☐ navette gratuite
- ☐ véhicule appartenant à la structure
- ☒ autre (préciser) payant

7. Offre d'activité de loisirs ou de culture à l'extérieur de la structure

Cette offre s'inscrit en complément des activités « gratuites » proposées par la structure afin de permettre aux familles de participer à une activité - sortie hors de la structure de vacances et favoriser ainsi la découverte de l'environnement de son séjour.

☒ oui ☐ non

Si oui exemple d'activités : visites guidées de ville, randonnées

8. Offre de solution de garde ponctuelle pour les jeunes enfants (moins de 12 ans)

L'organisation d'une solution ponctuelle de garde pour les jeunes enfants (différente de l'offre club enfants) doit permettre au(x) parent(s) de bénéficier d'un moment pour lui (eux). La structure de vacances pourra avoir recours à un partenariat local externe pour proposer cette solution de garde ponctuelle.

☐ oui ☒ non

Si oui description de l'offre proposée :

9. Offre de prise en charge d'enfant ou d'adulte porteur de handicap sur des temps dédiés

L'organisation d'une solution de prise en charge de l'enfant ou de l'adulte porteur de handicap sur des temps dédiés pour permettre aux autres membres de la famille de participer à d'autres activités. La structure de vacances pourra avoir recours à un partenariat local externe pour proposer cette solution.

☒ oui ☐ non

Si oui description de l'offre proposée : partenariat avec le réseau Passerelles

10. Autres informations

VTF LA JAOUGUE SOULE - BISCARROSSE « Landes »

« environnement : mer »



1. Coordonnées

Adresse : 370 Rue du Tit 40600 BISCARROSSE

☎ 05 58 82 90 00 e-mail : vtfbiscarrosse@vtf-vacances.com

Nom et coordonnées du responsable de la structure de vacances : **Si Mohamed BOUSSEHABA**

☎ 0558829000 e-mail : smboussehaba@vtf-vacances.com

Adresse internet du site de la structure : <https://www.vtf-vacances.com/fr/village-vacances-familles/aquitaine/landes/biscarrosse/48>

2. Labels et agréments

Structure labellisée Ps vacances en 2023 : oui ☒ non ☐

Structure labellisée VACAF (AVF et/ou AVS) : oui ☒ non ☐

Structure disposant d'autres agréments : oui ☐ non ☒

Si oui, précisez (ex/ label « label tourisme et handicap, Eco label européen, ISO 14001/chouette nature etc ...

3. Autres informations

Période d'ouverture :

Hiver ☐ Printemps ☐ Été ☒ Automne ☐ Noël ☐

Année ☐

Restauration : oui ☐ non ☒

☐ pension complète ☐ ½ pension ☒ snack-bar

Modalités de gestion des réservations :

☐ réservation directe auprès de la structure de vacances :

☎ e-mail :

☒ réservation gérée par une chaîne commerciale ou un groupe : VTF

☎ 04 42 95 86 15 e-mail : cberge@vtf-vacances.com

☐ autre (préciser)

☎ e-mail:

4. Animations

Animations et activités pour les enfants

☒ oui ☐ non

Si oui, précisez la tranche d'âge des enfants accueillis :

De 3 Mois à 17 ans du 06/07 au 31/08/2024

Quelle est l'amplitude d'ouverture du club enfants ?

☒ matin ☒ après-midi ☐ soir

Le club enfants est-il ouvert tous les jours de la semaine (week-end inclus) ? ☐ oui ☒ non

Si non, précisez les jours d'ouverture : du lundi au vendredi.....

L'accès au club enfants est-il :

☒ gratuit ☐ payant

Le club-enfant est-il ouvert aux enfants en situation de handicap ?

☐ oui ☒ non

Animations et activités pour les adultes

☒ oui ☐ non

Si oui, précisez le type d'animations et d'activités proposées : découverte de la région – animations sportives – jeux – animations de soirée – soirée dansante.....

Ces activités sont-elles :

☒ gratuites ☐ payantes

Offres en lien avec la PS Vacances

5. Le référent

Le référent au sein de la structure de vacances avant le séjour :

Il assure le lien avec le porteur de projet pour identifier les besoins de la famille et communiquer à ce dernier et à la famille les informations clés présentant : la structure, l'ensemble des activités et services proposés sur le site et à proximité, les tarifs, les modalités d'accès, etc...

Nom & prénom : **Si Mohamed BOUSSEHABA**

☎ 05 58 82 90 00

Fonction : **Directeur**

e-mail : smboussehaba@vtf-vacances.com

Le référent au sein de la structure de vacances pendant le séjour :

Il est le garant du bon déroulement des vacances. A l'arrivée, il sera la personne ressource pour accueillir la famille et l'accompagner pour les formalités administratives, l'installation dans l'hébergement, la découverte des lieux, la présentation des activités et du fonctionnement de la structure, etc...

Nom & prénom :

☎ 05 58 82 90 00

Fonction : **Responsable d'hébergement**

e-mail : vtfbiscarrosse@vtf-vacances.com

6. Offre d'acheminement de la famille de la gare à la structure

☒ oui ☐ non

☐ navette gratuite

☒ véhicule appartenant à la structure

☐ autre (préciser)

7. Offre d'activité de loisirs ou de culture à l'extérieur de la structure

Cette offre s'inscrit en complément des activités « gratuites » proposées par la structure afin de permettre aux familles de participer à une activité - sortie hors de la structure de vacances et favoriser ainsi la découverte de l'environnement de son séjour.

☒ oui ☐ non

Si oui exemple d'activités :

Le programme d'animation VTF prévoit des sorties à l'extérieur de la structure gratuites ou payantes en fonction du programme d'animation de la semaine (découverte de la région). Elles se font uniquement en co-voiturage avec les autres familles. VTF prendra pas en charge les visites payantes à concurrence de 50 € par famille et par semaine, le solde éventuel restant à la charge de la famille.

8. Offre de solution de garde ponctuelle pour les jeunes enfants (moins de 12 ans)

L'organisation d'une solution ponctuelle de garde pour les jeunes enfants (différente de l'offre club enfants) doit permettre au(x) parent(s) de bénéficier d'un moment pour lui (eux). La structure de vacances pourra avoir recours à un partenariat local externe pour proposer cette solution de garde ponctuelle.

☐ oui ☒ non

Si oui description de l'offre proposée :

9. Offre de prise en charge d'enfant ou d'adulte porteur de handicap sur des temps dédiés

L'organisation d'une solution de prise en charge de l'enfant ou de l'adulte porteur de handicap sur des temps dédiés pour permettre aux autres membres de la famille de participer à d'autres activités. La structure de vacances pourra avoir recours à un partenariat local externe pour proposer cette solution.

☐ oui ☒ non

Si oui description de l'offre proposée :

10. Autres informations

« Camping LOU BROUSTARICQ - SANGUINET » « Landes » « environnement : mer – lac – campagne »



1. Coordonnées

Adresse : Camping Lou Broustaricq
2315 Route de Langeot, 40460 SANGUINET

☎ 05 58 82 74 82

e-mail : reception@lou-broustaricq.com

Nom et coordonnées du responsable de la structure de vacances : **Grégoire CHAMPETIER DE RIBES**

☎ 06 74 52 57 29

e-mail : gestion@lou-broustaricq.com

Adresse internet du site de la structure : <https://www.lou-broustaricq.com>

2. Labels et agréments

Structure labellisée Ps vacances en 2023 : oui ☒ non ☐

Structure labellisée VACAF (AVF et/ou AVS) : oui ☒ non ☐

Structure disposant d'autres agréments : oui ☒ non ☐

Si oui, précisez : Camping Qualité

3. Autres informations

Période d'ouverture :

Hiver ☐ Printemps ☒ Eté ☒ Automne ☒ Noël ☐

Année ☐

Restauration : oui ☒ non ☐

☐ pension complète ☐ ½ pension ☒ snack-bar

Modalités de gestion des réservations :

☒ réservation directe auprès de la structure de vacances :

☎ 05 58 82 74 82

e-mail : reception@lou-broustaricq.com

☐ réservation gérée par une chaîne commerciale ou un groupe :

☎

e-mail :

☐ autre (préciser)

☎

e-mail :

4. Animations

Animations et activités pour les enfants

☒ oui ☐ non

Si oui, précisez la tranche d'âge des enfants accueillis :

De 5 ans à 17 ans

Quelle est l'amplitude d'ouverture du club enfants ?

☒ matin ☒ après-midi ☐ soir

Le club enfants est-il ouvert tous les jours de la semaine (week-end inclus) ? ☐ oui ☒ non

Si non, précisez les jours d'ouverture : ...Lundi, mardi, mercredi, jeudi, vendredi

L'accès au club enfants est-il :

☒ gratuit ☐ payant

Le club-enfant est-il ouvert aux enfants en situation de handicap ?

☒ oui ☐ non

Animations et activités pour les adultes

☒ oui ☐ non

Si oui, précisez le type d'animations et d'activités proposées : Loto, Just dance, Stretching, Beach-Volley, Basket, Zumba, Water-Games au lac, Pétanque, Footing, Fléchettes, Circuit training,...

Ces activités sont-elles :

☒ gratuites ☐ payantes

Offres en lien avec la PS Vacances

5. Le référent

Le référent au sein de la structure de vacances avant le séjour :

Il assure le lien avec le porteur de projet pour identifier les besoins de la famille et communiquer à ce dernier et à la famille les informations clés présentant : la structure, l'ensemble des activités et services proposés sur le site et à proximité, les tarifs, les modalités d'accès, etc...

Nom & prénom : **Hélène LACOSTE**

Fonction : **Responsable de réception**

☎ 05 58 82 74 82

e-mail : reception@lou-broustaricq.com

Le référent au sein de la structure de vacances pendant le séjour :

Il est le garant du bon déroulement des vacances. A l'arrivée, il sera la personne ressource pour accueillir la famille et l'accompagner pour les formalités administratives, l'installation dans l'hébergement, la découverte des lieux, la présentation des activités et du fonctionnement de la structure, etc...

Nom & prénom : **Hélène LACOSTE**

Fonction : **Responsable de réception**

☎ 05 58 82 74 82

e-mail : reception@lou-broustaricq.com

6. Offre d'acheminement de la famille de la gare à la structure

☐ oui ☒ non

☐ navette gratuite

☐ véhicule appartenant à la structure

☐ autre (préciser)

7. Offre d'activité de loisirs ou de culture à l'extérieur de la structure

Cette offre s'inscrit en complément des activités « gratuites » proposées par la structure afin de permettre aux familles de participer à une activité - sortie hors de la structure de vacances et favoriser ainsi la découverte de l'environnement de son séjour.

☒ oui ☐ non

Si oui exemple d'activités : Paddle, sorties au lac

8. Offre de solution de garde ponctuelle pour les jeunes enfants (moins de 12 ans)

L'organisation d'une solution ponctuelle de garde pour les jeunes enfants (différente de l'offre club enfants) doit permettre au(x) parent(s) de bénéficier d'un moment pour lui (eux). La structure de vacances pourra avoir recours à un partenariat local externe pour proposer cette solution de garde ponctuelle.

☒ oui ☐ non

Si oui description de l'offre proposée :

En lien avec Réseau Passerelle, accueil des enfants handicapés dans un mobil home dédié par des animateurs formés, fonctionnement similaire au mini-club, activités dédiées ou intégration au mini club lorsque les activités sont adaptées au public handicapé.

9. Offre de prise en charge d'enfant ou d'adulte porteur de handicap sur des temps dédiés

L'organisation d'une solution de prise en charge de l'enfant ou de l'adulte porteur de handicap sur des temps dédiés pour permettre aux autres membres de la famille de participer à d'autres activités. La structure de vacances pourra avoir recours à un partenariat local externe pour proposer cette solution.

☒ oui ☐ non

Si oui description de l'offre proposée :

Uniquement enfants, jusqu'à 17 ans, même fonctionnement que -12 ans:

En lien avec Réseau Passerelle, accueil des enfants handicapés dans un mobil home dédié par des animateurs formés, fonctionnement similaire au mini-club, activités dédiées ou intégration au mini club lorsque les activités sont adaptées au public handicapé.

10. Autres informations

1 mobil home PMR accessible pour séjour

Village Club Miléade « ALLEYRAS – Alleyras » – « Haute Loire » - « Environnement : Campagne »



1. Coordonnées

Adresse : **Village Club Miléade 43580 ALLEYRAS**

☎ 04 71 57 57 21

e-mail: direction.all@mileade.com

Nom et coordonnées du responsable de la structure de vacances : **Guillaume RAY**

☎ 06 74 79 69 60

e-mail: direction.all@mileade.com

Adresse internet du site de la structure : **www.mileade.com**

2. Labels et agréments

Structure labellisée Ps vacances en 2022 : **oui** ☒ non ☐

Structure labellisée VACAF (AVF et/ou AVS) : **oui** ☒ non ☐

Structure disposant d'autres agréments : oui ☐ non ☐

Si oui, précisez (ex/ label « label tourisme et handicap, Eco label européen, ISO 14001/chouette nature etc
...**Qualité Tourisme (en cours de labélisation)**

3. Autres informations

Période d'ouverture :

Hiver ☐ Printemps ☐ **Eté** ☒ Automne ☐ Noël ☐

Année ☐

Restauration : oui ☒ non ☐

☒ **pension complète** ☒ **½ pension** ☐ snack-bar

Modalités de gestion des réservations :

☐ réservation directe auprès de la structure de vacances :

☎ e-mail :

☒ réservation gérée par une chaîne commerciale ou un groupe :

☎ **04 87 50 00 50**

e-mail : resaindiv@mileade.com

☐ autre (préciser)

☎ e-mail :

4. Animations

<h3>Animations et activités pour les enfants</h3> <p><input checked="" type="checkbox"/> oui <input type="checkbox"/> non</p> <p>Si oui, précisez la tranche d'âge des enfants accueillis : De 3 mois à 17 ans</p> <p>Quelle est l'amplitude d'ouverture du club enfants ? <input checked="" type="checkbox"/> matin <input checked="" type="checkbox"/> après-midi <input type="checkbox"/> soir</p> <p>Le club enfants est-il ouvert tous les jours de la semaine (week-end inclus) ? <input type="checkbox"/> oui <input checked="" type="checkbox"/> non Si non, précisez les jours d'ouverture : du lundi au vendredi.....</p> <p>L'accès au club enfants est-il : <input checked="" type="checkbox"/> gratuit <input type="checkbox"/> payant</p> <p>Le club-enfant est-il ouvert aux enfants en situation de handicap ? <input checked="" type="checkbox"/> oui <input type="checkbox"/> non</p>	<h3>Animations et activités pour les adultes</h3> <p><input checked="" type="checkbox"/> oui <input type="checkbox"/> non</p> <p>Si oui, précisez le type d'animations et d'activités proposées : Découverte, sport, remise en forme, patrimoine, culture, nature, ludiques</p> <p>Ces activités sont-elles : <input checked="" type="checkbox"/> gratuites <input checked="" type="checkbox"/> payantes</p>
---	---

Offres en lien avec la PS Vacances

5. Le référent

Le référent au sein de la structure de vacances avant le séjour :
Il assure le lien avec le porteur de projet pour identifier les besoins de la famille et communiquer à ce dernier et à la famille les informations clés présentant : la structure, l'ensemble des activités et services proposés sur le site et à proximité, les tarifs, les modalités d'accès, etc...

Nom & prénom : **Guillaume RAY** Fonction : **Directeur**
 04 71 57 57 21 e-mail : direction.all@mileade.com

Le référent au sein de la structure de vacances pendant le séjour :
Il est le garant du bon déroulement des vacances. A l'arrivée, il sera la personne ressource pour accueillir la famille et l'accompagner pour les formalités administratives, l'installation dans l'hébergement, la découverte des lieux, la présentation des activités et du fonctionnement de la structure, etc...

Nom & prénom : **Guillaume RAY** Fonction : **Direction**
 04 71 57 57 21 e-mail : direction.all@mileade.com

6. Offre d'acheminement de la famille de la gare à la structure

☐ oui ☒ **non**

☐ navette gratuite
☐ véhicule appartenant à la structure
☐ autre (préciser)

7. Offre d'activité de loisirs ou de culture à l'extérieur de la structure

Cette offre s'inscrit en complément des activités « gratuites » proposées par la structure afin de permettre aux familles de participer à une activité - sortie hors de la structure de vacances et favoriser ainsi la découverte de l'environnement de son séjour.

☒ oui ☐

Si oui exemple d'activités : Visite musée du Gévaudan, maison de la Lentille verte...

8. Offre de solution de garde ponctuelle pour les jeunes enfants (moins de 12 ans)

L'organisation d'une solution ponctuelle de garde pour les jeunes enfants (différente de l'offre club enfants) doit permettre au(x) parent(s) de bénéficier d'un moment pour lui (eux). La structure de vacances pourra avoir recours à un partenariat local externe pour proposer cette solution de garde ponctuelle.

☐ oui ☒ non

Si oui description de l'offre proposée :

9. Offre de prise en charge d'enfant ou d'adulte porteur de handicap sur des temps dédiés

L'organisation d'une solution de prise en charge de l'enfant ou de l'adulte porteur de handicap sur des temps dédiés pour permettre aux autres membres de la famille de participer à d'autres activités. La structure de vacances pourra avoir recours à un partenariat local externe pour proposer cette solution.

☐ oui ☒ non

Si oui description de l'offre proposée :

10. Autres informations

VVF « LA COTE GUERANDAISE - PIRIAC SUR MER » « Loire Atlantique » - « Environnement : mer »



1. Coordonnées

Adresse : VVF La Côte Guérandaise – 385 Route de Saint-Sébastien – 44420 PIRIAC SUR MER

☎ 02.40.23.36.86

e-mail: accueil.piriac-sur-mer@vfvillages.fr

Nom et coordonnées du responsable de la structure de vacances : **Jean-Baptiste MERLO**

☎ 02.40.23.36.86

e-mail: jbmerlo@vfvillages.fr

Adresse internet du site de la structure :

<https://www.vvf.fr/location-vacances/vacances-piriac-sur-mer-vvf-villages.html>

2. Labels et agréments

Structure labellisée Ps vacances en 2023 : oui ☒ non ☐

Structure labellisée VACAF (AVF et/ou AVS) : oui ☒ non ☐

Structure disposant d'autres agréments : oui ☒ non ☐

Si oui, précisez (ex/ label « label tourisme et handicap, Eco label européen, ISO 14001/chouette nature etc ... : **Label tourisme et handicap**

3. Autres informations

Période d'ouverture :

Hiver ☐ Printemps ☒ Eté ☒ Automne ☐ Noël ☐

Année ☐

Restauration : oui ☒ non ☐

☒ pension complète ☒ ½ pension ☐ snack-bar

Modalités de gestion des réservations :

☐ réservation directe auprès de la structure de vacances :

☎ e-mail:

☒ réservation gérée par une chaîne commerciale ou un groupe : Cellule « réservation solidaires »

☎ 04-73-43-00-66

e-mail : informationcommerciale@vfvillages.fr

☐ autre (préciser)

☎ e-mail:

4. Animations

Animations et activités pour les enfants

☒ oui ☐ non

Si oui, précisez la tranche d'âge des enfants accueillis :

De 3 mois à 17 ans

Quelle est l'amplitude d'ouverture du club enfants ?

☒ matin ☒ après-midi ☒ soir

Le club enfants est-il ouvert tous les jours de la semaine (week-end inclus) ? ☐ oui ☒ non

Si non, précisez les jours d'ouverture

Du dimanche au vendredi

L'accès au club enfants est-il :

☒ gratuit ☐ payant

Le club-enfant est-il ouvert aux enfants en situation de handicap ?

☒ oui ☐ non

Animations et activités pour les adultes

☒ oui ☐ non

Si oui, précisez le type d'animations et d'activités proposées : Animation de journée, d'après-midi et de soirées.....

Ces activités sont-elles :

☒ gratuites ☐ payantes

Offres en lien avec la PS Vacances

5. Le référent

Le référent au sein de la structure de vacances avant le séjour :

Il assure le lien avec le porteur de projet pour identifier les besoins de la famille et communiquer à ce dernier et à la famille les informations clés présentant : la structure, l'ensemble des activités et services proposés sur le site et à proximité, les tarifs, les modalités d'accès, etc...

Nom & prénom : Cellule « réservation solidaires » Fonction : équipe composée de plusieurs personnes

☎ 04-73-43-00-66

e-mail : informationcommerciale@vvfvillages.fr

Le référent au sein de la structure de vacances pendant le séjour :

Il est le garant du bon déroulement des vacances. A l'arrivée, il sera la personne ressource pour accueillir la famille et l'accompagner pour les formalités administratives, l'installation dans l'hébergement, la découverte des lieux, la présentation des activités et du fonctionnement de la structure, etc...

Nom & prénom : Jean-Baptiste MERLO Fonction : Directeur

☎ 02.40.23.36.86

e-mail: jbmerlo@vvfvillages.fr

6. Offre d'acheminement de la famille de la gare à la structure

☒ oui ☐ non

☐ navette gratuite

☒ véhicule appartenant à la structure

☒ autre : taxi

7. Offre d'activité de loisirs ou de culture à l'extérieur de la structure

Cette offre s'inscrit en complément des activités « gratuites » proposées par la structure afin de permettre aux familles de participer à une activité - sortie hors de la structure de vacances et favoriser ainsi la découverte de l'environnement de son séjour.

☒ oui ☐ non

Si oui exemple d'activités : activités nautiques

8. Offre de solution de garde ponctuelle pour les jeunes enfants (moins de 12 ans)

L'organisation d'une solution ponctuelle de garde pour les jeunes enfants (différente de l'offre club enfants) doit permettre au(x) parent(s) de bénéficier d'un moment pour lui (eux). La structure de vacances pourra avoir recours à un partenariat local externe pour proposer cette solution de garde ponctuelle.

☒ oui ☐ non

Si oui description de l'offre proposée : assurée en interne par nos animateurs titulaires BAFA et/ou diplôme supérieur ou équivalent

9. Offre de prise en charge d'enfant ou d'adulte porteur de handicap sur des temps dédiés

L'organisation d'une solution de prise en charge de l'enfant ou de l'adulte porteur de handicap sur des temps dédiés pour permettre aux autres membres de la famille de participer à d'autres activités. La structure de vacances pourra avoir recours à un partenariat local externe pour proposer cette solution.

☒ oui ☐ non

Si oui description de l'offre proposée :

- Pour les enfants : intégration aux clubs si l'enfant est déjà en inclusion scolaire
- Pour les adultes : intégration aux activités si le handicap le permet

10. Autres informations

Sur la prise en charge d'enfant ou d'adulte porteur de handicap que l'on ne peut pas gérer, nous pouvons vous orienter vers un autre programme « évasion-handicap-famille » en collaboration avec l'UFCV sur d'autres destinations.

FAL 44 « LE SOLEIL DE JADE - PREFAILLES » « Loire Atlantique » « environnement : mer »



1. Coordonnées

Adresse : 187 route de la Pointe St Gildas – 44770 PREFAILLES

☎ 02.40.21.60.23

e-mail : soleildejade@laligue44.org

Nom et coordonnées du responsable de la structure de vacances : **Valérie BAYOL**

☎ 02.40.64.58.70

e-mail : vbayol@laligue44.org

Adresse internet du site de la structure : <https://www.soleildejade.com/>

2. Labels et agréments

Structure labellisée Ps vacances en 2023 : oui ☒ non ☐

Structure labellisée VACAF (AVF et/ou AVS) : oui ☒ non ☐

Structure disposant d'autres agréments : oui ☒ non ☐

Si oui, précisez : Classement *** / Tourisme handicap (révision 2022) / Accueil vélo / Ecolabel européen

3. Autres informations

Période d'ouverture :

Hiver ☒ Printemps ☒ Été ☒ Automne ☒ Noël ☐

Année ☐

Restauration : oui ☒ non ☐

☒ pension complète ☒ ½ pension ☒ snack-bar

Modalités de gestion des réservations :

☒ réservation directe auprès de la structure de vacances : service réservation au siège

☎ 02.51.86.33.03

e-mail : soleildejade@laligue44.org

☐ réservation gérée par une chaîne commerciale ou un groupe :

☎

e-mail:

☐ autre (préciser)

☎

e-mail:

4. Animations

Animations et activités pour les enfants

☒ oui ☐ non

Si oui, précisez la tranche d'âge des enfants accueillis :

De 3 ans à 11 ans

Quelle est l'amplitude d'ouverture du club enfants ?

☒ matin ☒ après-midi ☐ soir

Le club enfants est-il ouvert tous les jours de la semaine (week-end inclus) ? ☐ oui ☐ non

Si non, précisez les jours d'ouverture : du lundi au vendredi.....

L'accès au club enfants est-il :

☒ gratuit ☐ payant

Le club-enfant est-il ouvert aux enfants en situation de handicap ?

☒ oui ☐ non

Animations et activités pour les adultes

☒ oui ☐ non

Si oui, précisez le type d'animations et d'activités proposées : Animations de terrain, excursions, activités sportives, familiales.....

Ces activités sont-elles :

☒ gratuites ☐ payantes

Offres en lien avec la PS Vacances

5. Le référent

Le référent au sein de la structure de vacances avant le séjour :

Il assure le lien avec le porteur de projet pour identifier les besoins de la famille et communiquer à ce dernier et à la famille les informations clés présentant : la structure, l'ensemble des activités et services proposés sur le site et à proximité, les tarifs, les modalités d'accès, etc...

Nom & prénom : **Fabienne REBIERE**

☎ 02.51 86 33 03

Fonction : **Responsable des réservations**

e-mail : vbayol@laligue44.org

Le référent au sein de la structure de vacances pendant le séjour :

Il est le garant du bon déroulement des vacances. A l'arrivée, il sera la personne ressource pour accueillir la famille et l'accompagner pour les formalités administratives, l'installation dans l'hébergement, la découverte des lieux, la présentation des activités et du fonctionnement de la structure, etc...

Nom & prénom : **Olivia FORGEAU**

☎ 02.40.21.60.23

Fonction : **adjointe de direction**

e-mail : oforgeau@laligue44.org

6. Offre d'acheminement de la famille de la gare à la structure

☒ oui ☐ non

☐ navette gratuite

☐ véhicule appartenant à la structure

☒ autre (préciser) : navette payante au tarif de 22 €/aller-retour/personne

7. Offre d'activité de loisirs ou de culture à l'extérieur de la structure

Cette offre s'inscrit en complément des activités « gratuites » proposées par la structure afin de permettre aux familles de participer à une activité - sortie hors de la structure de vacances et favoriser ainsi la découverte de l'environnement de son séjour.

☒ oui ☐ non

Si oui exemple d'activités : activités nautiques / excursions à la journée...

8. Offre de solution de garde ponctuelle pour les jeunes enfants (moins de 12 ans)

L'organisation d'une solution ponctuelle de garde pour les jeunes enfants (différente de l'offre club enfants) doit permettre au(x) parent(s) de bénéficier d'un moment pour lui (eux). La structure de vacances pourra avoir recours à un partenariat local externe pour proposer cette solution de garde ponctuelle.

☐ oui ☒ non

Si oui description de l'offre proposée : peu de demande donc pas de dispositif en place, possibilité de réactivité à la demande

9. Offre de prise en charge d'enfant ou d'adulte porteur de handicap sur des temps dédiés

L'organisation d'une solution de prise en charge de l'enfant ou de l'adulte porteur de handicap sur des temps dédiés pour permettre aux autres membres de la famille de participer à d'autres activités. La structure de vacances pourra avoir recours à un partenariat local externe pour proposer cette solution.

☒ oui ☐ non

Si oui description de l'offre proposée : adaptée en fonction des besoins des familles

10. Autres informations

CV « LA BRISE DE MER – ST MICHEL CHEF CHEF » « Loire Atlantique » « Environnement : mer »



1. Coordonnées

Adresse : 97, rue du Redois – 44730 ST MICHEL CHEF CHEF

☎ 07 86 99 43 43 e-mail : info@labrisedemer.com

Nom et coordonnées du responsable de la structure de vacances : **Eloise GLORIA**

☎ 07 86 99 43 43 e-mail : eloise.gloria@labrisedemer.com

Adresse internet du site de la structure :

2. Labels et agréments

Structure labellisée Ps vacances en 2022 : oui ☒ non ☐

Structure labellisée VACAF (AVF et/ou AVS) : oui ☒ non ☐

Structure disposant d'autres agréments : oui ☒ non ☐

Si oui, précisez (ex/ label « **label tourisme et handicap**, Eco label européen, ISO 14001/chouette nature, etc

3. Autres informations

Période d'ouverture :

Hiver ☐ Printemps ☐ Eté ☐ Automne ☐ Noël ☐

Année ☒

Restauration : oui ☒ non ☐

☒ pension complète ☒ ½ pension ☐ snack-bar

Modalités de gestion des réservations :

☒ réservation directe auprès de la structure de vacances :

☎ 07 86 99 43 43 e-mail : info@labrisedemer.com

☐ réservation gérée par une chaîne commerciale ou un groupe :

☎ e-mail :

☐ autre (préciser)

☎ e-mail :

4. Animations

Animations et activités pour les enfants

☒ oui (l'été uniquement) ☐ non

Si oui, précisez la tranche d'âge des enfants accueillis :

De 3 ans à 12 ans

Quelle est l'amplitude d'ouverture du club enfants ? (4 demi-journées / semaine)

☒ matin ou ☒ après-midi ☐ soir

Le club enfants est-il ouvert tous les jours de la semaine (week-end inclus) ? ☐ oui ☐ non

Si non, précisez les jours d'ouverture : Lundi – mardi – jeudi et vendredi.....

L'accès au club enfants est-il :

☒ gratuit ☐ payant

Le club-enfant est-il ouvert aux enfants en situation de handicap ?

☒ oui ☐ non

Animations et activités pour les adultes

☐ oui ☒ non

Si oui, précisez le type d'animations et d'activités proposées :

Ces activités sont-elles :

☐ gratuites ☐ payantes

Offres en lien avec la PS Vacances

5. Le référent

Le référent au sein de la structure de vacances avant le séjour :

Il assure le lien avec le porteur de projet pour identifier les besoins de la famille et communiquer à ce dernier et à la famille les informations clés présentant : la structure, l'ensemble des activités et services proposés sur le site et à proximité, les tarifs, les modalités d'accès, etc...

Nom & prénom : **Eloïse GLORIA**

☎ 07 86 99 43 43

Fonction : **Directrice**

e-mail : eloise.gloria@labrisedemer.com

Le référent au sein de la structure de vacances pendant le séjour :

Il est le garant du bon déroulement des vacances. A l'arrivée, il sera la personne ressource pour accueillir la famille et l'accompagner pour les formalités administratives, l'installation dans l'hébergement, la découverte des lieux, la présentation des activités et du fonctionnement de la structure, etc...

Nom & prénom : **Anne-Cécile HUET**

☎ 07 86 99 43 43

Fonction : **Chef de réception**

e-mail : info@labrisedemer.com

6. Offre d'acheminement de la famille de la gare à la structure

☐ oui ☒ non

☐ navette gratuite

☐ véhicule appartenant à la structure

☐ autre (préciser)

7. Offre d'activité de loisirs ou de culture à l'extérieur de la structure

Cette offre s'inscrit en complément des activités « gratuites » proposées par la structure afin de permettre aux familles de participer à une activité - sortie hors de la structure de vacances et favoriser ainsi la découverte de l'environnement de son séjour.

☒ oui ☐ non

Si oui exemple d'activités : Balade connectée (gratuites)

8. Offre de solution de garde ponctuelle pour les jeunes enfants (moins de 12 ans)

L'organisation d'une solution ponctuelle de garde pour les jeunes enfants (différente de l'offre club enfants) doit permettre au(x) parent(s) de bénéficier d'un moment pour lui (eux). La structure de vacances pourra avoir recours à un partenariat local externe pour proposer cette solution de garde ponctuelle.

☒ oui ☐ non

Si oui description de l'offre proposée : garde assurée par un salarié (payant)

9. Offre de prise en charge d'enfant ou d'adulte porteur de handicap sur des temps dédiés

L'organisation d'une solution de prise en charge de l'enfant ou de l'adulte porteur de handicap sur des temps dédiés pour permettre aux autres membres de la famille de participer à d'autres activités. La structure de vacances pourra avoir recours à un partenariat local externe pour proposer cette solution.

☒ oui ☐ non

Si oui description de l'offre proposée : 1 encadrant pour 1 enfant (50 € les 4 heures)

10. Autres informations

SOLINCITE «CV LA TAILLADE - POMPOGNE» « Lot & Garonne » « Environnement : campagne »



1. Coordonnées

Adresse : 319 Chemin vert 47420 POMPOGNE

☎ 05 53 93 00 93

e-mail : la-taillade@solincite.org

Nom et coordonnées du responsable de la structure de vacances : **Jean-Marc DIGAUD-CLAVEL**

☎ 05 53 9 300 93

e-mail : jeanmarc.digaud-clavel@solincite.org

Adresse internet du site de la structure : www.la-taillade.com

2. Labels et agréments

Structure labellisée Ps vacances en 2023 : oui ☒ non ☐

Structure labellisée VACAF (AVF et/ou AVS) : oui ☒ non ☐

Structure disposant d'autres agréments : oui ☒ non ☐

Si oui, précisez : label tourisme et handicap, natura 2000

3. Autres informations

Période d'ouverture :

Hiver ☒ Printemps ☒ Eté ☒ Automne ☒ Noël ☒

Année ☒

Restauration : oui ☒ non ☐

☒ pension complète ☒ ½ pension ☒ snack-bar

Modalités de gestion des réservations :

☒ réservation directe auprès de la structure de vacances :

☎ e-mail : la-taillade@solincite.org

☐ réservation gérée par une chaîne commerciale ou un groupe :

☎ e-mail :

☐ autre (préciser)

☎ e-mail :

4. Animations

Animations et activités pour les enfants	Animations et activités pour les adultes
<input checked="" type="checkbox"/> oui <input type="checkbox"/> non Si oui, précisez la tranche d'âge des enfants accueillis : De 6 ans à 16 ans Quelle est l'amplitude d'ouverture du club enfants ? <input checked="" type="checkbox"/> matin <input checked="" type="checkbox"/> après-midi <input checked="" type="checkbox"/> soir Le club enfants est-il ouvert tous les jours de la semaine (week-end inclus) ? <input type="checkbox"/> oui <input checked="" type="checkbox"/> non Si non, précisez les jours d'ouverture : du lundi au vendredi..... L'accès au club enfants est-il : <input checked="" type="checkbox"/> gratuit <input type="checkbox"/> payant Le club-enfant est-il ouvert aux enfants en situation de handicap ? <input checked="" type="checkbox"/> oui <input type="checkbox"/> non	<input checked="" type="checkbox"/> oui <input type="checkbox"/> non Si oui, précisez le type d'animations et d'activités proposées : loto, pétanque, balade VTT, concert, ateliers loisirs, Karaoké Ces activités sont-elles : <input checked="" type="checkbox"/> gratuites <input type="checkbox"/> payantes

Offres en lien avec la PS Vacances

5. Le référent

Le référent au sein de la structure de vacances avant le séjour :
Il assure le lien avec le porteur de projet pour identifier les besoins de la famille et communiquer à ce dernier et à la famille les informations clés présentant : la structure, l'ensemble des activités et services proposés sur le site et à proximité, les tarifs, les modalités d'accès, etc...

Nom & prénom : **Fiona RICHIER** Fonction : **Coordinatrice Tourisme**
 ☎ e-mail : fiona.richier@solincite.org

Le référent au sein de la structure de vacances pendant le séjour :
Il est le garant du bon déroulement des vacances. A l'arrivée, il sera la personne ressource pour accueillir la famille et l'accompagner pour les formalités administratives, l'installation dans l'hébergement, la découverte des lieux, la présentation des activités et du fonctionnement de la structure, etc...

Nom & prénom : **Jean-Marc DIGAUD-CLAVEL** Fonction : **Directeur**
 ☎ e-mail : jeanmarc.digaud-clavel@solincite.org

6. Offre d'acheminement de la famille de la gare à la structure

☒ Oui ☐ non
☐ navette gratuite
☒ véhicule appartenant à la structure
☐ autre (préciser)

7. Offre d'activité de loisirs ou de culture à l'extérieur de la structure

Cette offre s'inscrit en complément des activités « gratuites » proposées par la structure afin de permettre aux familles de participer à une activité - sortie hors de la structure de vacances et favoriser ainsi la découverte de l'environnement de son séjour.

☒ oui ☐ non

Si oui exemple d'activités : kayak, sortie lac de Clarens, marché de Casteljaloux...

8. Offre de solution de garde ponctuelle pour les jeunes enfants (moins de 12 ans)

L'organisation d'une solution ponctuelle de garde pour les jeunes enfants (différente de l'offre club enfants) doit permettre au(x) parent(s) de bénéficier d'un moment pour lui (eux). La structure de vacances pourra avoir recours à un partenariat local externe pour proposer cette solution de garde ponctuelle.

☐ Oui ☒ non

Si oui description de l'offre proposée :

9. Offre de prise en charge d'enfant ou d'adulte porteur de handicap sur des temps dédiés

L'organisation d'une solution de prise en charge de l'enfant ou de l'adulte porteur de handicap sur des temps dédiés pour permettre aux autres membres de la famille de participer à d'autres activités. La structure de vacances pourra avoir recours à un partenariat local externe pour proposer cette solution.

☒ oui ☐ non

Si oui description de l'offre proposée : nous disposons d'un réseau de salariés qui peuvent intervenir sur ce type de prestation.

10. Autres informations

VTF LE SENEQUET - BLAINVILLE SUR MER – « Manche »

Environnement : mer

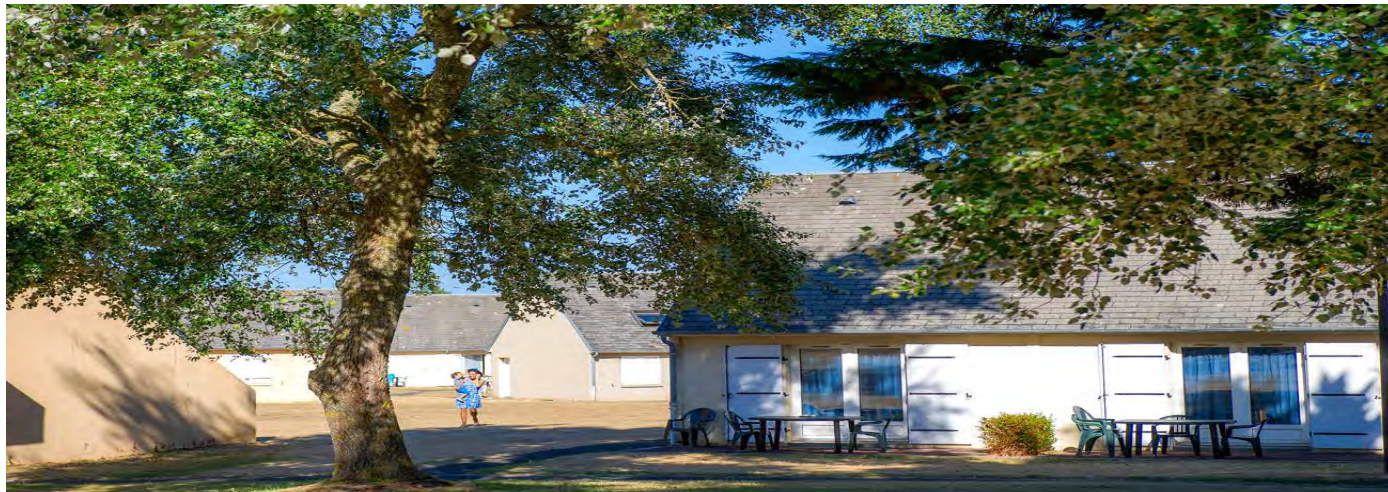

1. Coordonnées

Adresse : Rue de la Vieille Digue 50560 BLAINVILLE SUR MER

☎ 02 33 47 23 11 e-mail : vtfblainville@vtf-vacances.com

Nom et coordonnées du responsable de la structure de vacances : **Alan JOSSE**

☎ 02 33 47 23 11 e-mail : ajosse@vtf-vacances.com

Adresse internet du site de la structure : <https://www.vtf-vacances.com/fr/village-vacances-familles/basse-normandie/manche/blainville/37>

2. Labels et agréments

Structure labellisée Ps vacances en 2023 : oui ☒ non ☐

Structure labellisée VACAF (AVF et/ou AVS) : oui ☒ non ☐

Structure disposant d'autres agréments : oui ☐ non ☒

Si oui, précisez (ex/ label « label tourisme et handicap, Eco label européen, ISO 14001/chouette nature etc ...

3. Autres informations

Période d'ouverture :

Hiver ☐ Printemps ☐ Été ☒ Automne ☐ Noël ☐

Année ☐

Restauration : oui ☒ non ☐

☒ pension complète ☒ ½ pension ☐ snack-bar

Modalités de gestion des réservations :

☐ réservation directe auprès de la structure de vacances :

☎ e-mail :

☒ réservation gérée par une chaîne commerciale ou un groupe : VTF

☎ 04 42 95 86 15 e-mail : cberge@vtf-vacances.com

☐ autre (préciser)

☎ e-mail :

4. Animations

Animations et activités pour les enfants

☒ oui ☐ non

Si oui, précisez la tranche d'âge des enfants accueillis :

De 3 Mois à 17 ans du 06/07 au 31/08/2024

Quelle est l'amplitude d'ouverture du club enfants ?

☒ matin ☒ après-midi ☐ soir

Le club enfants est-il ouvert tous les jours de la semaine (week-end inclus) ? ☐ oui ☒ non

Si non, précisez les jours d'ouverture : du lundi au vendredi.....

L'accès au club enfants est-il :

☒ gratuit ☐ payant

Le club-enfant est-il ouvert aux enfants en situation de handicap ?

☐ oui ☒ non

Animations et activités pour les adultes

☒ oui ☐ non

Si oui, précisez le type d'animations et d'activités proposées : découverte de la région – animations sportives – jeux – animations de soirée – soirée dansante.....

Ces activités sont-elles :

☒ gratuites ☐ payantes

Offres en lien avec la PS Vacances

5. Le référent

Le référent au sein de la structure de vacances avant le séjour :

Il assure le lien avec le porteur de projet pour identifier les besoins de la famille et communiquer à ce dernier et à la famille les informations clés présentant : la structure, l'ensemble des activités et services proposés sur le site et à proximité, les tarifs, les modalités d'accès, etc...

Nom & prénom : **Alan JOSSE**

☎ 02 33 47 23 11

Fonction : **Directeur**

e-mail : ajosse@vtf-vacances.com

Le référent au sein de la structure de vacances pendant le séjour :

Il est le garant du bon déroulement des vacances. A l'arrivée, il sera la personne ressource pour accueillir la famille et l'accompagner pour les formalités administratives, l'installation dans l'hébergement, la découverte des lieux, la présentation des activités et du fonctionnement de la structure, etc...

Nom & prénom :

☎ 0233472311

Fonction : **Responsable d'hébergement**

e-mail : vtfblainville@vtf-vacances.com

6. Offre d'acheminement de la famille de la gare à la structure

☒ oui ☐ non

☐ navette gratuite

☒ véhicule appartenant à la structure

☐ autre (préciser)

7. Offre d'activité de loisirs ou de culture à l'extérieur de la structure

Cette offre s'inscrit en complément des activités « gratuites » proposées par la structure afin de permettre aux familles de participer à une activité - sortie hors de la structure de vacances et favoriser ainsi la découverte de l'environnement de son séjour.

☒ oui ☐ non

Si oui exemple d'activités :

Le programme d'animation VTF prévoit des sorties à l'extérieur de la structure gratuites ou payantes en fonction du programme d'animation de la semaine (découverte de la région). Elles se font uniquement en co-voiturage avec les autres familles. VTF prendra pas en charge les visites payantes à concurrence de 50 € par famille et par semaine, le solde éventuel restant à la charge de la famille.

8. Offre de solution de garde ponctuelle pour les jeunes enfants (moins de 12 ans)

L'organisation d'une solution ponctuelle de garde pour les jeunes enfants (différente de l'offre club enfants) doit permettre au(x) parent(s) de bénéficier d'un moment pour lui (eux). La structure de vacances pourra avoir recours à un partenariat local externe pour proposer cette solution de garde ponctuelle.

☐ oui ☒ non

Si oui description de l'offre proposée :

9. Offre de prise en charge d'enfant ou d'adulte porteur de handicap sur des temps dédiés

L'organisation d'une solution de prise en charge de l'enfant ou de l'adulte porteur de handicap sur des temps dédiés pour permettre aux autres membres de la famille de participer à d'autres activités. La structure de vacances pourra avoir recours à un partenariat local externe pour proposer cette solution.

☐ oui ☒ non

Si oui description de l'offre proposée :

10. Autres informations

Ligue de l'Enseignement de la Haute-Marne

« ECO DOMAINE DES CHEMINS DE TRAVERSES – AUBERIVE »

« Haute-Marne » « environnement : campagne »



1. Coordonnées

Adresse : Eco camping des Chemins de traverse – Maison forestière de Charbonnières
La Ligue de l'enseignement 52 – Centre d'Initiation à la Nature d'Auberive
9 chemin du Val Clavin 52160 AUBERIVE

☎ 03 25 84 71 86 e-mail : cin.auberive@ligue52.org

Nom et coordonnées du responsable de la structure de vacances : **Jean-Yves GOUSTIAUX**

☎ 06 98 91 71 86 e-mail: cin.auberive@ligue52.org

Adresse internet du site de la structure : www.chemindetraverse52.org

2. Labels et agréments

Structure labellisée Ps vacances en 2022 : oui ☒ non ☐

Structure labellisée VACAF (AVF et/ou AVS) : oui ☐ non ☒

Structure disposant d'autres agréments : oui ☐ non ☒

Si oui, précisez (ex/ label « label tourisme et handicap, Eco label européen, ISO 14001/chouette nature etc ...

Label « Marque Esprit Parc National », Ecolabel européen

3. Autres informations

Période d'ouverture :

Hiver ☐ Printemps ☐ Eté ☒ Automne ☐ Noël ☐

Année ☐

Restauration : oui ☐ non ☒ mais possibilité traiteur

☐ pension complète ☐ ½ pension ☐ snack-bar

Modalités de gestion des réservations :

☒ réservation directe auprès de la structure de vacances :

☎ 03 25 84 71 86 e-mail : cin.cheminsdetraverse@ligue52.org

☐ réservation gérée par une chaîne commerciale ou un groupe :

☎ e-mail :

☒ autre (préciser) ☎ Booking, AirBnB, Home Camper

4. Animations

<p>Animations et activités pour les enfants</p> <p><input type="checkbox"/> oui <input checked="" type="checkbox"/> non</p> <p>Si oui, précisez la tranche d'âge des enfants accueillis : De ...ans àans</p> <p>Quelle est l'amplitude d'ouverture du club enfants ? <input type="checkbox"/> matin <input type="checkbox"/> après-midi <input type="checkbox"/> soir</p> <p>Le club enfants est-il ouvert tous les jours de la semaine (week-end inclus) ? <input type="checkbox"/> oui <input type="checkbox"/> non Si non, précisez les jours d'ouverture :</p> <p>L'accès au club enfants est-il : <input type="checkbox"/> gratuit <input type="checkbox"/> payant</p> <p>Le club-enfant est-il ouvert aux enfants en situation de handicap ? <input type="checkbox"/> oui <input type="checkbox"/> non</p>	<p>Animations et activités pour les adultes</p> <p><input checked="" type="checkbox"/> oui <input type="checkbox"/> non</p> <p>Si oui, précisez le type d'animations et d'activités proposées : découverte nature, randonnées ânes, visite abbaye cistercienne</p> <p>Ces activités sont-elles : <input type="checkbox"/> gratuites <input checked="" type="checkbox"/> payantes</p>
--	--

Offres en lien avec la PS Vacances

5. Le référent

Le référent au sein de la structure de vacances avant le séjour :
Il assure le lien avec le porteur de projet pour identifier les besoins de la famille et communiquer à ce dernier et à la famille les informations clés présentant : la structure, l'ensemble des activités et services proposés sur le site et à proximité, les tarifs, les modalités d'accès, etc...

Nom & prénom : **Cécile MANNEVY** Fonction : **chargé de mission, animatrice**
 06 98 91 71 86 e-mail : cin.transitions@ligue52.org

Le référent au sein de la structure de vacances pendant le séjour :
Il est le garant du bon déroulement des vacances. A l'arrivée, il sera la personne ressource pour accueillir la famille et l'accompagner pour les formalités administratives, l'installation dans l'hébergement, la découverte des lieux, la présentation des activités et du fonctionnement de la structure, etc...

Nom & prénom : **Cécile MANNEVY** Fonction : **chargé de mission, animatrice**
 06 03 90 82 77 e-mail : cin.transitions@ligue52.org

6. Offre d'acheminement de la famille de la gare à la structure

☐ oui ☐ non
☐ navette gratuite
☐ véhicule appartenant à la structure
☒ autre (préciser)
Possibilité de taxi à la demande avec www.linggo.fr

7. Offre d'activité de loisirs ou de culture à l'extérieur de la structure

Cette offre s'inscrit en complément des activités « gratuites » proposées par la structure afin de permettre aux familles de participer à une activité - sortie hors de la structure de vacances et favoriser ainsi la découverte de l'environnement de son séjour.

☒ oui ☐ non

Si oui exemple d'activités :

Randonnées nature avec topo guide en forêt

8. Offre de solution de garde ponctuelle pour les jeunes enfants (moins de 12 ans)

L'organisation d'une solution ponctuelle de garde pour les jeunes enfants (différente de l'offre club enfants) doit permettre au(x) parent(s) de bénéficier d'un moment pour lui (eux). La structure de vacances pourra avoir recours à un partenariat local externe pour proposer cette solution de garde ponctuelle.

☐ oui ☒ non

Si oui description de l'offre proposée :

9. Offre de prise en charge d'enfant ou d'adulte porteur de handicap sur des temps dédiés

L'organisation d'une solution de prise en charge de l'enfant ou de l'adulte porteur de handicap sur des temps dédiés pour permettre aux autres membres de la famille de participer à d'autres activités. La structure de vacances pourra avoir recours à un partenariat local externe pour proposer cette solution.

☐ oui ☒ non

Si oui description de l'offre proposée :

10. Autres informations

CAMPING « LA BLANCHE HERMINE – MUZILLAC » - « Morbihan » « Environnement : Mer & Campagne »



1. Coordonnées

Adresse : Le Petit Boissignan – 56190 MUZILLAC

☎ 02.97.45.67.03

e-mail: infos@lablanchehermine.fr

Nom et coordonnées du responsable de la structure de vacances : **Carinne ALBERTINI**

☎ 06.76.81.95.79

e-mail: la.blanche.hermine@wanadoo.fr

Adresse internet du site de la structure : www.lablanchehermine.fr

2. Labels et agréments

Structure labellisée Ps vacances en 2023 : oui ☒ non ☐

Structure labellisée VACAF (AVF et/ou AVS) : oui ☒ non ☐

Structure disposant d'autres agréments : oui ☒ non ☐

Si oui, précisez (ex/ label « label tourisme et handicap, Eco label européen, ISO 14001/chouette nature etc ...
ECOLABEL EUROPEEN

3. Autres informations

Période d'ouverture :

Hiver ☐ Printemps ☒ Été ☒ Automne ☐ Noël ☐

Année ☐

Restauration : oui ☒ non ☐

☐ pension complète ☐ ½ pension ☒ snack-bar ouvert du 29/06/2024 au 23/08/24

Modalités de gestion des réservations :

☒ réservation directe auprès de la structure de vacances :

☎ 02.97.45.67.03

e-mail : la.blanche.hermine@wanadoo.fr

☐ réservation gérée par une chaîne commerciale ou un groupe :

☎

e-mail :

☐ autre (préciser)

☎

e-mail :

4. Animations

Animations et activités pour les enfants

☒ oui ☐ non

Si oui, précisez la tranche d'âge des enfants accueillis :

De 6 ans à 13 ans

Quelle est l'amplitude d'ouverture du club enfants ?

☒ matin ☐ après-midi ☐ soir

Le club enfants est-il ouvert tous les jours de la semaine (week-end inclus) ? ☐ oui ☒ non

Si non, précisez les jours d'ouverture : Lundi, Mardi, Jeudi et Vendredi du 01/07/24 au 24/08/24.....

L'accès au club enfants est-il :

☒ gratuit ☐ payant

Le club-enfant est-il ouvert aux enfants en situation de handicap ?

☒ oui ☐ non

Animations et activités pour les adultes

☒ oui ☐ non

Si oui, précisez le type d'animations et d'activités proposées : Tournoi de pétanque, Séance de Sophrologie du 03/07/23 au 25/08/23.....

Ces activités sont-elles :

☒ gratuites ☒ payantes

Offres en lien avec la PS Vacances

5. Le référent

Le référent au sein de la structure de vacances avant le séjour :

Il assure le lien avec le porteur de projet pour identifier les besoins de la famille et communiquer à ce dernier et à la famille les informations clés présentant : la structure, l'ensemble des activités et services proposés sur le site et à proximité, les tarifs, les modalités d'accès, etc...

Nom & prénom : **Carinne ALBERTINI**

Fonction : **Gérante**

☎ 06.76.81.95.79

e-mail : la.blanche.hermine@wanadoo.fr

Le référent au sein de la structure de vacances pendant le séjour :

Il est le garant du bon déroulement des vacances. A l'arrivée, il sera la personne ressource pour accueillir la famille et l'accompagner pour les formalités administratives, l'installation dans l'hébergement, la découverte des lieux, la présentation des activités et du fonctionnement de la structure, etc...

Nom & prénom : **Carinne ALBERTINI**

Fonction : **Gérante**

☎ 06.76.81.95.79

e-mail : la.blanche.hermine@wanadoo.fr

6. Offre d'acheminement de la famille de la gare à la structure

☐ oui ☒ non

☐ navette gratuite

☐ véhicule appartenant à la structure

☐ autre (préciser)

7. Offre d'activité de loisirs ou de culture à l'extérieur de la structure

Cette offre s'inscrit en complément des activités « gratuites » proposées par la structure afin de permettre aux familles de participer à une activité - sortie hors de la structure de vacances et favoriser ainsi la découverte de l'environnement de son séjour.

☐ oui ☒ non

Si oui exemple d'activités :

8. Offre de solution de garde ponctuelle pour les jeunes enfants (moins de 12 ans)

L'organisation d'une solution ponctuelle de garde pour les jeunes enfants (différente de l'offre club enfants) doit permettre au(x) parent(s) de bénéficier d'un moment pour lui (eux). La structure de vacances pourra avoir recours à un partenariat local externe pour proposer cette solution de garde ponctuelle.

☐ oui ☒ non

Si oui description de l'offre proposée :

9. Offre de prise en charge d'enfant ou d'adulte porteur de handicap sur des temps dédiés

L'organisation d'une solution de prise en charge de l'enfant ou de l'adulte porteur de handicap sur des temps dédiés pour permettre aux autres membres de la famille de participer à d'autres activités. La structure de vacances pourra avoir recours à un partenariat local externe pour proposer cette solution.

☒ oui ☐ non

Si oui description de l'offre proposée : Sur notre camping, nous proposons, en partenariat avec le Réseau Passerelles un dispositif d'accueil et de prise en charge des enfants en situation de handicap afin de permettre à leurs parents de bénéficier de temps de répit ou de consacrer du temps et pratiquer des activités avec leurs autres enfants. C'est l'équipe du Réseau Passerelles qui assure cette prise en charge, au sein d'un espace spécialement aménagé, le Club Enfants Passerelles. L'accueil est assuré en journée continue, du lundi au vendredi, soit 35 heures d'accueil par semaine, par une équipe de trois professionnels. Avec l'équipe du Réseau Passerelles, nous nous efforçons d'inclure le plus possible les familles aux activités et à la vie du camping. En termes de moyens, nous mettons à disposition du Réseau Passerelles deux parcelles sur notre camping, une pour le club enfant passerelles et une seconde pour l'installation d'un mobil-home PMR 3 chambres pour les familles ayant un enfant dépendant dans la vie quotidienne.

10. Autres informations

**«CAMPING LE LAC O FEES - PRIZIAC » «Morbihan »
« environnement : campagne »**



1. Coordonnées

Adresse : Lac du Bel Air – 56320 PRIZIAC

☎ 06 78 33 24 96 e-mail : campinglelacofees@orange.fr

Nom et coordonnées du responsable de la structure de vacances : **Isabelle IZIQUEL**

☎ 06 78 33 24 96 e-mail : campinglelacofees@orange.fr

Adresse internet du site de la structure : www.campinglelacofees.fr

2. Labels et agréments

Structure labellisée Ps vacances en 2023 : oui ☒ non ☐

Structure labellisée VACAF (AVF et/ou AVS) : oui ☒ non ☐

Structure disposant d'autres agréments : oui ☒ non ☐

Si oui, précisez (ex/ label « label tourisme et handicap, **Eco label européen**, ISO 14001/chouette nature etc ...

3. Autres informations

Période d'ouverture :

Hiver ☐ Printemps ☒ Eté ☒ Automne ☒ Noël ☐

Année ☐

Restauration : oui ☒ non ☐

☒ pension complète ☒ 1/2 pension ☒ snack-bar

Modalités de gestion des réservations :

☒ réservation directe auprès de la structure de vacances :

☎ e-mail : campinglelacofees@orange.fr

☐ réservation gérée par une chaîne commerciale ou un groupe :

☎ e-mail :

☐ autre (préciser)

☎ e-mail :

4. Animations

Animations et activités pour les enfants

☒ oui ☐ non

Si oui, précisez la tranche d'âge des enfants accueillis :
De 6 ans à 12 ans

Quelle est l'amplitude d'ouverture du club enfants ?

☒ matin ☐ après-midi ☐ soir

Le club enfants est-il ouvert tous les jours de la semaine (week-end inclus) ? ☒ oui ☐ non

Si non, précisez les jours d'ouverture : Juillet - août

L'accès au club enfants est-il :

☒ gratuit ☐ payant

Le club-enfant est-il ouvert aux enfants en situation de handicap ?

☒ oui ☐ non

Animations et activités pour les adultes

☒ oui ☐ non

Si oui, précisez le type d'animations et d'activités proposées :jeux en bois en famille.....

Ces activités sont-elles :

☒ gratuites ☐ payantes

Offres en lien avec la PS Vacances

5. Le référent

Le référent au sein de la structure de vacances avant le séjour :

Il assure le lien avec le porteur de projet pour identifier les besoins de la famille et communiquer à ce dernier et à la famille les informations clés présentant : la structure, l'ensemble des activités et services proposés sur le site et à proximité, les tarifs, les modalités d'accès, etc...

Nom & prénom : **IZIQUEL ISABELLE**

Fonction : **CO GERANTE**

☎ 06 78 33 24 96

e-mail : campinglelacofees@orange.fr

Le référent au sein de la structure de vacances pendant le séjour :

Il est le garant du bon déroulement des vacances. A l'arrivée, il sera la personne ressource pour accueillir la famille et l'accompagner pour les formalités administratives, l'installation dans l'hébergement, la découverte des lieux, la présentation des activités et du fonctionnement de la structure, etc...

Nom & prénom : **IZIQUEL ISABELLE**

Fonction : **CO GERANTE**

☎ 06 78 33 24 96

e-mail : campinglelacofees@orange.fr

6. Offre d'acheminement de la famille de la gare à la structure

☐ oui ☒ non

☐ navette gratuite

☐ véhicule appartenant à la structure

☒ autre (préciser) : Gare de Lorient puis TAXI ou BUS, puis je récupère les clients à Le Faouet au bus

7. Offre d'activité de loisirs ou de culture à l'extérieur de la structure

Cette offre s'inscrit en complément des activités « gratuites » proposées par la structure afin de permettre aux familles de participer à une activité - sortie hors de la structure de vacances et favoriser ainsi la découverte de l'environnement de son séjour.

☐ oui ☒ non

Si oui exemple d'activités :

8. Offre de solution de garde ponctuelle pour les jeunes enfants (moins de 12 ans)

L'organisation d'une solution ponctuelle de garde pour les jeunes enfants (différente de l'offre club enfants) doit permettre au(x) parent(s) de bénéficier d'un moment pour lui (eux). La structure de vacances pourra avoir recours à un partenariat local externe pour proposer cette solution de garde ponctuelle.

☐ oui ☒ non

Si oui description de l'offre proposée :

9. Offre de prise en charge d'enfant ou d'adulte porteur de handicap sur des temps dédiés

L'organisation d'une solution de prise en charge de l'enfant ou de l'adulte porteur de handicap sur des temps dédiés pour permettre aux autres membres de la famille de participer à d'autres activités. La structure de vacances pourra avoir recours à un partenariat local externe pour proposer cette solution.

☐ oui ☒ non

Si oui description de l'offre proposée :

10. Autres informations

« Parc Départemental d'Olhain » « Pas-de-Calais » « Parc de pleine nature – Maisnil les Ruitz »



1. Coordonnées

EPIC Parc Départemental d'Olhain

Adresse : 1 route de Rebreuve 62 620 Maisnil les Ruitz

☎ 03 21 279 179 e-mail : contact@parcdolhain.fr

Nom et coordonnées du responsable de la structure de vacances :

☎ Yannick Audineau e-mail : direction@parcdolhain.fr

Adresse internet du site de la structure : www.parcadolhain.fr

2. Labels et agréments

Structure labellisée Ps vacances en 2023 : oui ☒ non ☐

Structure labellisée VACAF (AVF et/ou AVS) : oui ☒ non ☐

Structure disposant d'autres agréments : oui ☒ non ☐

Si oui, précisez : tourisme et handicap, Ecolabel européen, service hébergement Ethic Etapes

3. Autres informations

Période d'ouverture :

Hiver ☒ Printemps ☒ Été ☒ Automne ☒ Noël ☒

Année ☒

Restauration : oui ☒ non ☐

☒ pension complète ☒ ½ pension ☒ snack-bar

Modalités de gestion des réservations :

☒ réservation directe auprès de la structure de vacances :

☎ 03 21 27 91 79 e-mail : reservation@parcdolhain.fr

☐ réservation gérée par une chaîne commerciale ou un groupe :

☎ e-mail :

☐ autre (préciser)

☎ e-mail :

4. Animations

Animations et activités pour les enfants

☒ oui ☐ non

Si oui, précisez la tranche d'âge des enfants accueillis :

De 3 ans à ... ans

Quelle est l'amplitude d'ouverture du club enfants ?

☒ Pas de club enfants

☐ matin ☐ après-midi ☐ soir

Le club enfants est-il ouvert tous les jours de la semaine (week-end inclus) ? ☐ oui ☐ non

Si non, précisez les jours

d'ouverture :

L'accès au club enfants est-il :

☐ gratuit ☐ payant

Le club-enfant est-il ouvert aux enfants en situation de handicap ?

☐ oui ☐ non

Animations et activités pour les adultes

☒ oui ☐ non

Si oui, précisez le type d'animations et d'activités proposées :

Comme pour les enfants, nous proposons des activités de loisirs et encadrées

- Filets suspendus
- Luge 4 saisons
- Golf miniature
- Course d'orientation encadrée ou non
- Village enchanté
- Parcours de randonnée pédestre ou cycliste
- Tir à l'arc
- VTT
- Autres

Ces activités sont-elles :

☐ gratuites ☒ payantes

Offres en lien avec la PS Vacances

5. Le référent

Le référent au sein de la structure de vacances avant le séjour :

Il assure le lien avec le porteur de projet pour identifier les besoins de la famille et communiquer à ce dernier et à la famille les informations clés présentant : la structure, l'ensemble des activités et services proposés sur le site et à proximité, les tarifs, les modalités d'accès, etc...

Nom & prénom : **Alain DUFLOS** Fonction : **Superviseur Réservation**

☎ 03 21 27 91 79

e-mail: reservation@parcdolhain.fr

Le référent au sein de la structure de vacances pendant le séjour :

Il est le garant du bon déroulement des vacances. A l'arrivée, il sera la personne ressource pour accueillir la famille et l'accompagner pour les formalités administratives, l'installation dans l'hébergement, la découverte des lieux, la présentation des activités et du fonctionnement de la structure, etc...

Nom & prénom : **Alain DUFLOS** Fonction : **Superviseur Réservation**

☎ 03 21 27 91 79

e-mail: reservation@parcdolhain.fr

6. Offre d'acheminement de la famille de la gare à la structure

☒ oui ☐ non

☐ navette gratuite

☐ véhicule appartenant à la structure

☒ autres : taxi payant

7. Offre d'activité de loisirs ou de culture à l'extérieur de la structure

Cette offre s'inscrit en complément des activités « gratuites » proposées par la structure afin de permettre aux familles de participer à une activité - sortie hors de la structure de vacances et favoriser ainsi la découverte de l'environnement de son séjour.

☒ oui ☐ non

Si oui exemple d'activités :

Village enchanté (jeu pour les enfants)
Parcours de randonnée pédestre
Parcours de randonnée cyclisme
Parcours d'orientation

8. Offre de solution de garde ponctuelle pour les jeunes enfants (moins de 12 ans)

L'organisation d'une solution ponctuelle de garde pour les jeunes enfants (différente de l'offre club enfants) doit permettre au(x) parent(s) de bénéficier d'un moment pour lui (eux). La structure de vacances pourra avoir recours à un partenariat local externe pour proposer cette solution de garde ponctuelle.

☐ oui ☒ non

Si oui description de l'offre proposée :

9. Offre de prise en charge d'enfant ou d'adulte porteur de handicap sur des temps dédiés

L'organisation d'une solution de prise en charge de l'enfant ou de l'adulte porteur de handicap sur des temps dédiés pour permettre aux autres membres de la famille de participer à d'autres activités. La structure de vacances pourra avoir recours à un partenariat local externe pour proposer cette solution.

☐ oui ☒ non

Si oui description de l'offre proposée :

10. Autres informations

VTF « LE DOMAINE DES PUY – ST SAUVES D'Auvergne » - « Puy de Dôme » « environnement : campagne »



1. Coordonnées

Adresse : VTF Domaine des Puy 63950 SAINT SAUVES D'Auvergne

☎ 04 73 81 00 31 e-mail : vtfstsauves@vtf-vacances.com

Nom et coordonnées du responsable de la structure de vacances : **Véronique DIDIER**

☎ 04 73 81 00 31 e-mail : vdidier@vtf-vacances.com

Adresse internet du site de la structure : <https://www.vtf-vacances.com/fr/village-vacances-familles/auvergne/puy-de-dome/saint-sauves/52>

2. Labels et agréments

Structure labellisée Ps vacances en 2023 : oui ☒ non ☐

Structure labellisée VACAF (AVF et/ou AVS) : oui ☒ non ☐

Structure disposant d'autres agréments : oui ☐ non ☒

Si oui, précisez (ex/ label « label tourisme et handicap, Eco label européen, ISO 14001/chouette nature etc ...

3. Autres informations

Période d'ouverture :

Hiver ☒ Printemps ☐ Eté ☒ Automne ☐ Noël ☐

Année ☐

Restauration : oui ☒ non ☐

☒ pension complète ☒ ½ pension ☐ snack-bar

Modalités de gestion des réservations :

☐ réservation directe auprès de la structure de vacances :

☎ e-mail :

☒ réservation gérée par une chaîne commerciale ou un groupe : VTF

☎ 04 42 95 86 15 e-mail : cberge@vtf-vacances.com

☐ autre (préciser)

☎ e-mail :

4. Animations

Animations et activités pour les enfants

☒ oui ☐ non

Si oui, précisez la tranche d'âge des enfants accueillis :

De 3 Mois à 17 ans du 06/07 au 31/08/2024

Quelle est l'amplitude d'ouverture du club enfants ?

☒ matin ☒ après-midi ☐ soir

Le club enfants est-il ouvert tous les jours de la semaine (week-end inclus) ? ☐ oui ☒ non

Si non, précisez les jours d'ouverture : du lundi au vendredi.....

L'accès au club enfants est-il :

☒ gratuit ☐ payant

Le club-enfant est-il ouvert aux enfants en situation de handicap ?

☐ oui ☒ non

Animations et activités pour les adultes

☒ oui ☐ non

Si oui, précisez le type d'animations et d'activités proposées : découverte de la région – animations sportives – jeux – animations de soirée – soirée dansante.....

Ces activités sont-elles :

☒ gratuites ☐ payantes

Offres en lien avec la PS Vacances

5. Le référent

Le référent au sein de la structure de vacances avant le séjour :

Il assure le lien avec le porteur de projet pour identifier les besoins de la famille et communiquer à ce dernier et à la famille les informations clés présentant : la structure, l'ensemble des activités et services proposés sur le site et à proximité, les tarifs, les modalités d'accès, etc...

Nom & prénom : **Véronique DIDIER**

Fonction : **Directrice**

☎ 04 73 81 00 31

e-mail : vdidier@vtf-vacances.com

Le référent au sein de la structure de vacances pendant le séjour :

Il est le garant du bon déroulement des vacances. A l'arrivée, il sera la personne ressource pour accueillir la famille et l'accompagner pour les formalités administratives, l'installation dans l'hébergement, la découverte des lieux, la présentation des activités et du fonctionnement de la structure, etc...

Nom & prénom :

Fonction : **Responsable d'hébergement**

☎ 04 73 81 00 31

e-mail : vtfstsauves@vtf-vacances.com

6. Offre d'acheminement de la famille de la gare à la structure

☒ oui ☐ non

☐ navette gratuite

☒ véhicule appartenant à la structure

☐ autre (préciser)

7. Offre d'activité de loisirs ou de culture à l'extérieur de la structure

Cette offre s'inscrit en complément des activités « gratuites » proposées par la structure afin de permettre aux familles de participer à une activité - sortie hors de la structure de vacances et favoriser ainsi la découverte de l'environnement de son séjour.

☒ oui ☐ non

Si oui exemple d'activités :

Le programme d'animation VTF prévoit des sorties à l'extérieur de la structure gratuites ou payantes en fonction du programme d'animation de la semaine (découverte de la région). Elles se font uniquement en co-voiturage avec les autres familles. VTF prendra pas en charge les visites payantes à concurrence de 50 € par famille et par semaine, le solde éventuel restant à la charge de la famille

8. Offre de solution de garde ponctuelle pour les jeunes enfants (moins de 12 ans)

L'organisation d'une solution ponctuelle de garde pour les jeunes enfants (différente de l'offre club enfants) doit permettre au(x) parent(s) de bénéficier d'un moment pour lui (eux). La structure de vacances pourra avoir recours à un partenariat local externe pour proposer cette solution de garde ponctuelle.

☐ oui ☒ non

Si oui description de l'offre proposée :

9. Offre de prise en charge d'enfant ou d'adulte porteur de handicap sur des temps dédiés

L'organisation d'une solution de prise en charge de l'enfant ou de l'adulte porteur de handicap sur des temps dédiés pour permettre aux autres membres de la famille de participer à d'autres activités. La structure de vacances pourra avoir recours à un partenariat local externe pour proposer cette solution.

☐ oui ☒ non

Si oui description de l'offre proposée :

10. Autres informations

**VTF « DOMAINE DE FRANÇON – BIARRITZ » -
« Pyrénées Atlantiques » « Environnement : mer »**



1. Coordonnées

Adresse : 81 rue de salon 64200 BIARRITZ

☎ 05 59 41 70 50

e-mail : vtfbiarritz@vtf-vacances.com

Nom et coordonnées du responsable de la structure de vacances : **Fabienne DUMONT**

☎ 05 59 41 70 50

e-mail : fdumontvtf-vacances.com

Adresse internet du site de la structure : <https://www.vtf-vacances.com/fr/village-vacances-familles/aquitaine/pyrenees-atlantiques/biarritz/41>

2. Labels et agréments

Structure labellisée Ps vacances en 2023 : oui ☒ non ☐

Structure labellisée VACAF (AVF et/ou AVS) : oui ☒ non ☐

Structure disposant d'autres agréments : oui ☐ non ☒

Si oui, précisez (ex/ label « label tourisme et handicap, Eco label européen, ISO 14001/chouette nature etc ...

3. Autres informations

Période d'ouverture :

Hiver ☐ Printemps ☒ Été ☒ Automne ☐ Noël ☒

Année ☐

Restauration : oui ☒ non ☐

☒ pension complète ☒ ½ pension ☐ snack-bar

Modalités de gestion des réservations :

☐ réservation directe auprès de la structure de vacances :

☎ e-mail :

☒ réservation gérée par une chaîne commerciale ou un groupe : VTF

☎ 04 42 95 86 15

e-mail : cberge@vtf-vacances.com

☐ autre (préciser)

☎ e-mail :

4. Animations

Animations et activités pour les enfants	Animations et activités pour les adultes
<input checked="" type="checkbox"/> oui <input type="checkbox"/> non Si oui, précisez la tranche d'âge des enfants accueillis : De 3 mois à 17 ans du 06/07 au 31/08/2024 Quelle est l'amplitude d'ouverture du club enfants ? <input checked="" type="checkbox"/> matin <input checked="" type="checkbox"/> après-midi <input type="checkbox"/> soir Le club enfants est-il ouvert tous les jours de la semaine (week-end inclus) ? <input type="checkbox"/> oui <input checked="" type="checkbox"/> non Si non, précisez les jours d'ouverture : du lundi au vendredi..... L'accès au club enfants est-il : <input checked="" type="checkbox"/> gratuit <input type="checkbox"/> payant Le club-enfant est-il ouvert aux enfants en situation de handicap ? <input type="checkbox"/> oui <input checked="" type="checkbox"/> non	<input checked="" type="checkbox"/> oui <input type="checkbox"/> non Si oui, précisez le type d'animations et d'activités proposées : découverte de la région – animations sportives – jeux – animations de soirée – soirée dansante..... Ces activités sont-elles : <input checked="" type="checkbox"/> gratuites <input type="checkbox"/> payantes

Offres en lien avec la PS Vacances

5. Le référent

Le référent au sein de la structure de vacances avant le séjour :

Il assure le lien avec le porteur de projet pour identifier les besoins de la famille et communiquer à ce dernier et à la famille les informations clés présentant : la structure, l'ensemble des activités et services proposés sur le site et à proximité, les tarifs, les modalités d'accès, etc...

Nom & prénom : **Nathalie HANSE** Fonction : **Directrice-Adjointe**
 ☎ 05 59 41 70 50 e-mail : nhanse@vtf-vacances.com

Le référent au sein de la structure de vacances pendant le séjour :

Il est le garant du bon déroulement des vacances. A l'arrivée, il sera la personne ressource pour accueillir la famille et l'accompagner pour les formalités administratives, l'installation dans l'hébergement, la découverte des lieux, la présentation des activités et du fonctionnement de la structure, etc...

Nom & prénom : **Nathalie HANSE** Fonction : **Directrice Adjointe**
 ☎ 05 59 41 70 50 e-mail : nhanse@vtf-vacances.com

6. Offre d'acheminement de la famille de la gare à la structure

- ☒ oui ☐ non
- ☐ navette gratuite
☒ véhicule appartenant à la structure
☐ autre (préciser) :

7. Offre d'activité de loisirs ou de culture à l'extérieur de la structure

Cette offre s'inscrit en complément des activités « gratuites » proposées par la structure afin de permettre aux familles de participer à une activité - sortie hors de la structure de vacances et favoriser ainsi la découverte de l'environnement de son séjour.

☒ oui ☐ non

Si oui exemple d'activités :

Le programme d'animation VTF prévoit des sorties à l'extérieur de la structure gratuites ou payantes en fonction du programme d'animation de la semaine (découverte de la région). Elles se font uniquement en co-voiturage avec les autres familles. VTF prendra pas en charge les visites payantes à concurrence de 50 € par famille et par semaine, le solde éventuel restant à la charge de la famille.

8. Offre de solution de garde ponctuelle pour les jeunes enfants (moins de 12 ans)

L'organisation d'une solution ponctuelle de garde pour les jeunes enfants (différente de l'offre club enfants) doit permettre au(x) parent(s) de bénéficier d'un moment pour lui (eux). La structure de vacances pourra avoir recours à un partenariat local externe pour proposer cette solution de garde ponctuelle.

☐ oui ☒ non

Si oui description de l'offre proposée :

9. Offre de prise en charge d'enfant ou d'adulte porteur de handicap sur des temps dédiés

L'organisation d'une solution de prise en charge de l'enfant ou de l'adulte porteur de handicap sur des temps dédiés pour permettre aux autres membres de la famille de participer à d'autres activités. La structure de vacances pourra avoir recours à un partenariat local externe pour proposer cette solution.

☐ oui ☒ non

Si oui description de l'offre proposée :

10. Autres informations

« DOMAINE DE PYRENE * – CAUTERETS » -
« Hautes-Pyrénées » - « Environnement : Montagne »**

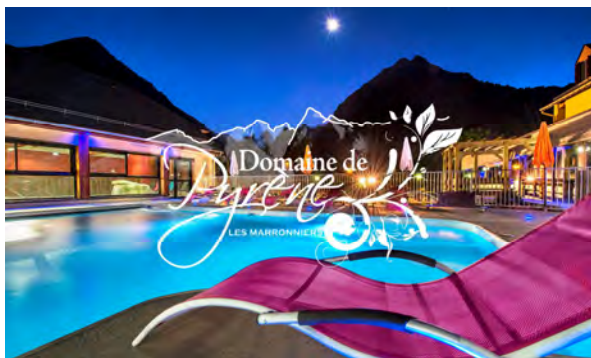

1. Coordonnées

Adresse :

Le domaine de Pyrene *** Les marronniers 49 avenue du Mamelon vert 65110 CAUTERETS

☎ 05 62 92 12 12

e-mail : contact@domainedepyrene.fr

Nom et coordonnées du responsable de la structure de vacances :

☎ 05 62 92 15 80

e-mail : direction@domainedepyrene.fr

Adresse internet du site de la structure : www.domainedepyrene.fr

2. Labels et agréments

Structure labellisée Ps vacances en 2023 : oui ☒ non ☐

Structure labellisée VACAF (AVF et/ou AVS) : oui ☒ non ☐

Structure disposant d'autres agréments : oui ☒ non ☐

Si oui, précisez (ex/ label « label tourisme et handicap, Eco label européen, ISO 14001/chouette nature etc ...

Chouette nature

3. Autres informations

Période d'ouverture :

Hiver ☒ Printemps ☒ Eté ☒ Automne ☒ Noël ☒

Année ☐

Restauration : oui ☒ non ☐

☒ pension complète ☐ ½ pension ☐ snack-bar

Modalités de gestion des réservations :

☒ réservation directe auprès de la structure de vacances :

☎ 05 62 92 12 12

e-mail : contact@domainedepyrene.fr

☐ réservation gérée par une chaîne commerciale ou un groupe :

☎

e-mail :

☐ autre (préciser)

☎

e-mail :

4. Animations

Animations et activités pour les enfants

☒ oui ☐ non

Si oui, précisez la tranche d'âge des enfants accueillis :

De **3** ans à **17** ans

Quelle est l'amplitude d'ouverture du club enfants ?

☒ matin ☒ après-midi ☐ soir

Le club enfants est-il ouvert tous les jours de la semaine (week-end inclus) ? ☐ oui ☒ non

Si non, précisez les jours d'ouverture : Lundi, mardi, Jeudi, Vendredi

L'accès au club enfants est-il :

☒ gratuit ☐ payant

Le club-enfant est-il ouvert aux enfants en situation de handicap ?

☒ oui ☐ non

Animations et activités pour les adultes

☒ oui ☐ non

Si oui, précisez le type d'animations et d'activités proposées : **randonnées, découverte du patrimoine local, jeux et tournois divers, soirées...**

Ces activités sont-elles : ☒ gratuites ☐ payantes

Offres en lien avec la PS Vacances

5. Le référent

Le référent au sein de la structure de vacances avant le séjour :

Il assure le lien avec le porteur de projet pour identifier les besoins de la famille et communiquer à ce dernier et à la famille les informations clés présentant : la structure, l'ensemble des activités et services proposés sur le site et à proximité, les tarifs, les modalités d'accès, etc...

Nom & prénom : **Isabelle BLOTIERE**

☎ **05 62 92 12 12**

Fonction : **Responsable hébergement**

e-mail : **contact@domainedepyrene.fr**

Le référent au sein de la structure de vacances pendant le séjour :

Il est le garant du bon déroulement des vacances. A l'arrivée, il sera la personne ressource pour accueillir la famille et l'accompagner pour les formalités administratives, l'installation dans l'hébergement, la découverte des lieux, la présentation des activités et du fonctionnement de la structure, etc...

Nom & prénom : **Isabelle BLOTIERE**

☎ **05 62 92 12 12**

Fonction : **Responsable hébergement**

e-mail : **contact@domainedepyrene.fr**

6. Offre d'acheminement de la famille de la gare à la structure

☒ oui ☐ non **entre la gare de Cauterets et le village**

☐ navette gratuite

☐ véhicule appartenant à la structure

☒ autre (préciser) **Navette Municipale gratuite pendant les vacances scolaires uniquement ou possibilité de déplacement en taxi environ 10 € la rotation**

7. Offre d'activité de loisirs ou de culture à l'extérieur de la structure

Cette offre s'inscrit en complément des activités « gratuites » proposées par la structure afin de permettre aux familles de participer à une activité - sortie hors de la structure de vacances et favoriser ainsi la découverte de l'environnement de son séjour.

☒ oui ☐ non

Si oui exemple d'activités :

En fonction du programme d'animation des sorties aux parc animalier 22,00 € ad 16,00 € (+ transport) ou au donjon des aigles (15 € ad et 9,50 € enfants) peuvent être organisées

8. Offre de solution de garde ponctuelle pour les jeunes enfants (moins de 12 ans)

L'organisation d'une solution ponctuelle de garde pour les jeunes enfants (différente de l'offre club enfants) doit permettre au(x) parent(s) de bénéficier d'un moment pour lui (eux). La structure de vacances pourra avoir recours à un partenariat local externe pour proposer cette solution de garde ponctuelle.

☒ oui ☐ non

Si oui description de l'offre proposée : **Halte-garderie pour les enfants de moins de 3 ans à la station sur réservation et avec supplément (le montant lié au Qf de la pers)**

9. Offre de prise en charge d'enfant ou d'adulte porteur de handicap sur des temps dédiés

L'organisation d'une solution de prise en charge de l'enfant ou de l'adulte porteur de handicap sur des temps dédiés pour permettre aux autres membres de la famille de participer à d'autres activités. La structure de vacances pourra avoir recours à un partenariat local externe pour proposer cette solution.

☒ oui ☐ non

Si oui description de l'offre proposée : **« Nos vraies vacances » Partez en vacances l'esprit tranquille dans votre village club AVMA. Un animateur vous y attend pour offrir une semaine enthousiasmante à votre enfant lui permettant de dépasser son handicap. Il sera à ses côtés pendant les heures du club ados/enfants pour qu'il profite pleinement des activités. En pleine confiance, vous pourrez alors vous détendre durant vos activités et savourer vos vacances paisiblement.**

10. Autres informations

Village Club Miléade « PORT BARCARES - LE BARCARES » – « Pyrénées Orientales » - « Environnement : mer »»



1. Coordonnées

Adresse : Village Club Miléade Rue Françoise Dolto 66420 LE BARCARES

☎ 04.68.86.05.47

e-mail : direction.pba@mileade.com

Nom et coordonnées du responsable de la structure de vacances : **Dirk HODOK**

☎ 06.72.60.79.93

e-mail : direction.pba@mileade.com

Adresse internet du site de la structure : **www.mileade.com**

2. Labels et agréments

Structure labellisée Ps vacances en 2022 : **oui** ☒ non ☐

Structure labellisée VACAF (AVF et/ou AVS) : **oui** ☒ non ☐

Structure disposant d'autres agréments : oui ☐ non ☐

Si oui, précisez (ex/ label « label tourisme et handicap, Eco label européen, ISO 14001/chouette nature etc
...**Qualité Tourisme (en cours de labélisation)**

3. Autres informations

Période d'ouverture :

Hiver ☐ Printemps ☐ **Été** ☒ Automne ☐ Noël ☐

Année ☐

Restauration : oui ☐ non ☐

☒ **pension complète** ☒ **½ pension** ☐ snack-bar

Modalités de gestion des réservations :

☐ réservation directe auprès de la structure de vacances :



e-mail:

☒ réservation gérée par une chaîne commerciale ou un groupe :



04 87 50 00 50

e-mail : resaindiv@mileade.com

☐ autre (préciser)



e-mail:

4. Animations

Animations et activités pour les enfants

☒ **oui** ☐ non

Si oui, précisez la tranche d'âge des enfants accueillis :

De **3 mois à 17 ans**

Quelle est l'amplitude d'ouverture du club enfants ?

☒ **matin** ☒ **après-midi** ☐ soir

Le club enfants est-il ouvert tous les jours de la semaine (week-end inclus) ? ☐ oui ☒ **non**
Si non, précisez les jours d'ouverture : du lundi au vendredi.....

L'accès au club enfants est-il :

☒ **gratuit** ☐ payant

Le club-enfant est-il ouvert aux enfants en situation de handicap ?

☒ **oui** ☐ non

Animations et activités pour les adultes

☒ **oui** ☐ non

Si oui, précisez le type d'animations et d'activités proposées : **Découverte, sport, remise en forme, patrimoine, culture, nature, ludiques**

Ces activités sont-elles :

☒ **gratuites** ☒ **payantes**

Offres en lien avec la PS Vacances

5. Le référent

Le référent au sein de la structure de vacances avant le séjour :

Il assure le lien avec le porteur de projet pour identifier les besoins de la famille et communiquer à ce dernier et à la famille les informations clés présentant : la structure, l'ensemble des activités et services proposés sur le site et à proximité, les tarifs, les modalités d'accès, etc...

Nom & prénom : **Dirk HODOK**

☎ 04.68.86.05.47

Fonction : **Direction**

e-mail : direction.pba@mileade.com

Le référent au sein de la structure de vacances pendant le séjour :

Il est le garant du bon déroulement des vacances. A l'arrivée, il sera la personne ressource pour accueillir la famille et l'accompagner pour les formalités administratives, l'installation dans l'hébergement, la découverte des lieux, la présentation des activités et du fonctionnement de la structure, etc...

Nom & prénom : 04.68.86.05.47

☎ 04.68.86.05.47

Fonction : **Direction**

e-mail : direction.pba@mileade.com

6. Offre d'acheminement de la famille de la gare à la structure

☐ oui ☒ **non**

☐ navette gratuite

☐ véhicule appartenant à la structure

☐ autre (préciser)

7. Offre d'activité de loisirs ou de culture à l'extérieur de la structure

Cette offre s'inscrit en complément des activités « gratuites » proposées par la structure afin de permettre aux familles de participer à une activité - sortie hors de la structure de vacances et favoriser ainsi la découverte de l'environnement de son séjour.

☒ **oui** ☐ non

Si oui exemple d'activités :

8. Offre de solution de garde ponctuelle pour les jeunes enfants (moins de 12 ans)

L'organisation d'une solution ponctuelle de garde pour les jeunes enfants (différente de l'offre club enfants) doit permettre au(x) parent(s) de bénéficier d'un moment pour lui (eux). La structure de vacances pourra avoir recours à un partenariat local externe pour proposer cette solution de garde ponctuelle.

☐ oui ☒ **non**

Si oui description de l'offre proposée :

9. Offre de prise en charge d'enfant ou d'adulte porteur de handicap sur des temps dédiés

L'organisation d'une solution de prise en charge de l'enfant ou de l'adulte porteur de handicap sur des temps dédiés pour permettre aux autres membres de la famille de participer à d'autres activités. La structure de vacances pourra avoir recours à un partenariat local externe pour proposer cette solution.

☐ oui ☒ non

Si oui description de l'offre proposée :

10. Autres informations

VTF « CLAIR CANIGO - VERNET LES BAINS » – « Pyrénées Orientales » « Montagne »



1. Coordonnées

Adresse : 6 avenue du Docteur Jalibert – 66820 VERNET LES BAINS

☎ 04 68 05 52 60

e-mail : vtfvernet@vtf-vacances.com

Nom et coordonnées du responsable de la structure de vacances : **Frédéric FARCY**

☎ 04 68 05 52 60

e-mail : ffarcy@vtf-vacances.com

Adresse internet du site de la structure : <https://www.vtf-vacances.com/fr/village-vacances-familles/languedoc-roussillon/pyrenees-orientales/vernet-les-bains/66>

2. Labels et agréments

Structure labellisée Ps vacances en 2023 : oui ☒ non ☐

Structure labellisée VACAF (AVF et/ou AVS) : oui ☒ non ☐

Structure disposant d'autres agréments : oui ☐ non ☒

Si oui, précisez (ex/ label « label tourisme et handicap, Eco label européen, ISO 14001/chouette nature etc ...

3. Autres informations

Période d'ouverture :

Hiver ☐ Printemps ☒ Été ☒ Automne ☐ Noël ☐

Année ☐

Restauration : oui ☒ non ☐

☒ pension complète ☒ ½ pension ☐ snack-bar

Modalités de gestion des réservations :

☐ réservation directe auprès de la structure de vacances :

☎ e-mail :

☒ réservation gérée par une chaîne commerciale ou un groupe : VTF

☎ 04 42 95 86 15

e-mail : cberge@vtf-vacances.com

☐ autre (préciser)

☎ e-mail :

4. Animations

Animations et activités pour les enfants

☒ oui ☐ non

Si oui, précisez la tranche d'âge des enfants accueillis :

De 3 mois à 17 ans du 06/07 au 31/08/2024

Quelle est l'amplitude d'ouverture du club enfants ?

☒ matin ☒ après-midi ☐ soir

Le club enfants est-il ouvert tous les jours de la semaine (week-end inclus) ? ☐ oui ☒ non

Si non, précisez les jours d'ouverture : du lundi au vendredi.....

L'accès au club enfants est-il :

☒ gratuit ☐ payant

Le club-enfant est-il ouvert aux enfants en situation de handicap ?

☐ oui ☒ non

Animations et activités pour les adultes

☒ oui ☐ non

Si oui, précisez le type d'animations et d'activités proposées : découverte de la région – animations sportives – jeux – animations de soirée – soirée dansante.....

Ces activités sont-elles :

☒ gratuites ☐ payantes

Offres en lien avec la PS Vacances

5. Le référent

Le référent au sein de la structure de vacances avant le séjour :

Il assure le lien avec le porteur de projet pour identifier les besoins de la famille et communiquer à ce dernier et à la famille les informations clés présentant : la structure, l'ensemble des activités et services proposés sur le site et à proximité, les tarifs, les modalités d'accès, etc...

Nom & prénom : **Frédéric FARCY**

☎ 04 68 05 52 60

Fonction : **Directeur**

e-mail : ffarcy@vtf-vacances.com

Le référent au sein de la structure de vacances pendant le séjour :

Il est le garant du bon déroulement des vacances. A l'arrivée, il sera la personne ressource pour accueillir la famille et l'accompagner pour les formalités administratives, l'installation dans l'hébergement, la découverte des lieux, la présentation des activités et du fonctionnement de la structure, etc...

Nom & prénom :

☎ 04 68 05 52 60

Fonction : **responsable hébergement**

e-mail : vtfvernet@vtf-vacances.com

6. Offre d'acheminement de la famille de la gare à la structure

☒ oui ☐ non

☐ navette gratuite

☒ véhicule appartenant à la structure

☐ autre (préciser)

7. Offre d'activité de loisirs ou de culture à l'extérieur de la structure

Cette offre s'inscrit en complément des activités « gratuites » proposées par la structure afin de permettre aux familles de participer à une activité - sortie hors de la structure de vacances et favoriser ainsi la découverte de l'environnement de son séjour.

☒ oui ☐ non

Si oui exemple d'activités :

Le programme d'animation VTF prévoit des sorties à l'extérieur de la structure gratuites ou payantes en fonction du programme d'animation de la semaine (découverte de la région). Elles se font uniquement en co-voiturage avec les autres familles. VTF prendra pas en charge les visites payantes à concurrence de 50 € par famille et par semaine, le solde éventuel restant à la charge de la famille.

8. Offre de solution de garde ponctuelle pour les jeunes enfants (moins de 12 ans)

L'organisation d'une solution ponctuelle de garde pour les jeunes enfants (différente de l'offre club enfants) doit permettre au(x) parent(s) de bénéficier d'un moment pour lui (eux). La structure de vacances pourra avoir recours à un partenariat local externe pour proposer cette solution de garde ponctuelle.

☐ oui ☒ non

Si oui description de l'offre proposée :

9. Offre de prise en charge d'enfant ou d'adulte porteur de handicap sur des temps dédiés

L'organisation d'une solution de prise en charge de l'enfant ou de l'adulte porteur de handicap sur des temps dédiés pour permettre aux autres membres de la famille de participer à d'autres activités. La structure de vacances pourra avoir recours à un partenariat local externe pour proposer cette solution.

☐ oui ☒ non

Si oui description de l'offre proposée :

10. Autres informations

VVF « LA PLAINE D'ALSACE - OBERNAI » « Bas-Rhin » « Environnement : campagne »



1. Coordonnées

Adresse : VVF La Plaine d'Alsace – 67210 OBERNAI

☎ 03.67.10.68.19

e-mail : accueil.obernai@vvfvillages.fr

Nom et coordonnées du responsable de la structure de vacances : **Caroline FONTS**

☎ 03.67.10.68.19

e-mail : cfonts@vvfvillages.fr

Adresse internet du site de la structure :

<https://www.vvf.fr/villages-vacances/vacances-obernai-vvf-villages.html>

2. Labels et agréments

Structure labellisée Ps vacances en 2023 : oui ☒ non ☐

Structure labellisée VACAF (AVF et/ou AVS) : oui ☒ non ☐

Structure disposant d'autres agréments : oui ☐ non ☒

Si oui, précisez (ex/ label « label tourisme et handicap, Eco label européen, ISO 14001/chouette nature etc ...

3. Autres informations

Période d'ouverture :

Hiver ☒ Printemps ☒ Été ☒ Automne ☒ Noël ☒

Année ☐

Restauration : oui ☒ non ☐

☒ pension complète ☒ ½ pension ☒ snack-bar

Modalités de gestion des réservations :

☐ réservation directe auprès de la structure de vacances :



e-mail :

☒ réservation gérée par une chaîne commerciale ou un groupe : Cellule « réservation solidaire »

☎ 04-73-43-00-66

e-mail : informationcommerciale@vvfvillages.fr

☐ autre (préciser)



e-mail:

4. Animations

Animations et activités pour les enfants

☒ oui ☐ non

Si oui, précisez la tranche d'âge des enfants accueillis :

De 3 ans à 17 ans

Quelle est l'amplitude d'ouverture du club enfants ?

☒ matin ☒ après-midi ☒ soir

Le club enfants est-il ouvert tous les jours de la semaine (week-end inclus) ? ☐ oui ☒ non

Si non, précisez les jours d'ouverture :

Du dimanche au vendredi

L'accès au club enfants est-il :

☒ gratuit ☐ payant

Le club-enfant est-il ouvert aux enfants en situation de handicap ?

☒ oui ☐ non

Animations et activités pour les adultes

☒ oui ☐ non

Si oui, précisez le type d'animations et d'activités proposées :

Animation journée, d'après-midi, matinée et soirées.....

Ces activités sont-elles :

☒ gratuites ☐ payantes

Offres en lien avec la PS Vacances

5. Le référent

Le référent au sein de la structure de vacances avant le séjour :

Il assure le lien avec le porteur de projet pour identifier les besoins de la famille et communiquer à ce dernier et à la famille les informations clés présentant : la structure, l'ensemble des activités et services proposés sur le site et à proximité, les tarifs, les modalités d'accès, etc...

Nom & prénom : Cellule « réservations solidaires » Fonction : équipe composée de plusieurs personnes

☎ 04-73-43-00-66

e-mail : informationcommerciale@vvfvillages.fr

Le référent au sein de la structure de vacances pendant le séjour :

Il est le garant du bon déroulement des vacances. A l'arrivée, il sera la personne ressource pour accueillir la famille et l'accompagner pour les formalités administratives, l'installation dans l'hébergement, la découverte des lieux, la présentation des activités et du fonctionnement de la structure, etc...

Nom & prénom : **Caroline FONTS**

☎ 03.67.10.68.19

Fonction : **Directrice**

e-mail : cfonts@vvfvillages.fr

6. Offre d'acheminement de la famille de la gare à la structure

☒ oui ☐ non

☐ navette gratuite

☒ véhicule appartenant à la structure

☒ autre : Taxi

7. Offre d'activité de loisirs ou de culture à l'extérieur de la structure

Cette offre s'inscrit en complément des activités « gratuites » proposées par la structure afin de permettre aux familles de participer à une activité - sortie hors de la structure de vacances et favoriser ainsi la découverte de l'environnement de son séjour.

☒ oui ☐ non

Si oui exemple d'activités : Espace ludique à 3 Kms (payant) – chocolaterie Daniel STOFFEF à RIBEAUVILLE (40km) - payant

8. Offre de solution de garde ponctuelle pour les jeunes enfants (moins de 12 ans)

L'organisation d'une solution ponctuelle de garde pour les jeunes enfants (différente de l'offre club enfants) doit permettre au(x) parent(s) de bénéficier d'un moment pour lui (eux). La structure de vacances pourra avoir recours à un partenariat local externe pour proposer cette solution de garde ponctuelle.

☒ oui ☐ non

Si oui description de l'offre proposée : Club enfants de 3 ans à 17 ans : ½ journées, 1 journée continue, 1 veillée (pour les plus grands), assurée en interne par nos animateurs titulaires BAFA et/ou diplôme supérieur ou équivalent.

9. Offre de prise en charge d'enfant ou d'adulte porteur de handicap sur des temps dédiés

L'organisation d'une solution de prise en charge de l'enfant ou de l'adulte porteur de handicap sur des temps dédiés pour permettre aux autres membres de la famille de participer à d'autres activités. La structure de vacances pourra avoir recours à un partenariat local externe pour proposer cette solution.

☒ oui ☐ non

Si oui description de l'offre proposée :

- Pour les enfants : intégration aux clubs si l'enfant est déjà en inclusion scolaire
- Pour les adultes : intégration aux activités si le handicap le permet

10. Autres informations

Sur la prise en charge d'enfant ou d'adulte porteur de handicap que l'on ne peut pas gérer, nous pouvons vous orienter vers un autre programme « évasion-handicap-famille » en collaboration avec l'UFCV sur d'autres destinations.

VTF LES FOUGERES - SOULTZEREN « Haut-Rhin »

« environnement : campagne »



1. Coordonnées

Adresse : 1 Chemin Ober Eck 68140 SOULTZEREN

☎ 03 8 977 34 39 e-mail : vtfsoultzeren@vtf-vacances.com

Nom et coordonnées du responsable de la structure de vacances : **Simon MAZO**

☎ 03 89 77 34 39 e-mail : smazo@vtf-vacances.com

Adresse internet du site de la structure : <https://www.vtf-vacances.com/fr/village-vacances-familles/alsace/haut-rhin/soultzeren-munster/71>

2. Labels et agréments

Structure labellisée Ps vacances en 2023 : oui ☒ non ☐

Structure labellisée VACAF (AVF et/ou AVS) : oui x non ☐

Structure disposant d'autres agréments : oui ☐ non ☒

Si oui, précisez (ex/ label « label tourisme et handicap, Eco label européen, ISO 14001/chouette nature etc ...

3. Autres informations

Période d'ouverture :

Hiver ☐ Printemps ☐ Été ☐ Automne ☐ Noël ☐

Année ☒

Restauration : oui ☒ non ☐

☒ pension complète ☒ ½ pension ☐ snack-bar

Modalités de gestion des réservations :

☐ réservation directe auprès de la structure de vacances :

☎ e-mail :

☐ réservation gérée par une chaîne commerciale ou un groupe : VTF

☎ 04 42 95 86 15 e-mail : cberge@vtf-vacances.com

☐ autre (préciser)

☎ e-mail :

4. Animations

Animations et activités pour les enfants

☒ oui ☐ non

Si oui, précisez la tranche d'âge des enfants accueillis :

De 3 Mois à 17 ans du 06/07 au 31/08/2024

Quelle est l'amplitude d'ouverture du club enfants ?

☒ matin ☒ après-midi ☐ soir

Le club enfants est-il ouvert tous les jours de la semaine (week-end inclus) ? ☐ oui ☒ non
Si non, précisez les jours d'ouverture : du lundi au vendredi.....

L'accès au club enfants est-il :

☒ gratuit ☐ payant

Le club-enfant est-il ouvert aux enfants en situation de handicap ?

☐ oui ☒ non

Animations et activités pour les adultes

☒ oui ☐ non

Si oui, précisez le type d'animations et d'activités proposées : découverte de la région – animations sportives – jeux – animations de soirée – soirée dansante.....

Ces activités sont-elles :

☒ gratuites ☐ payantes

Offres en lien avec la PS Vacances

5. Le référent

Le référent au sein de la structure de vacances avant le séjour :

Il assure le lien avec le porteur de projet pour identifier les besoins de la famille et communiquer à ce dernier et à la famille les informations clés présentant : la structure, l'ensemble des activités et services proposés sur le site et à proximité, les tarifs, les modalités d'accès, etc...

Nom & prénom : **Simon MAZO**

Fonction : **Directeur**

☎ 03 89 77 34 39 e-mail : smazo@vtf-vacances.com

Le référent au sein de la structure de vacances pendant le séjour :

Il est le garant du bon déroulement des vacances. A l'arrivée, il sera la personne ressource pour accueillir la famille et l'accompagner pour les formalités administratives, l'installation dans l'hébergement, la découverte des lieux, la présentation des activités et du fonctionnement de la structure, etc...

Nom & prénom :

Fonction : **Responsable d'hébergement**

☎ 03 89 77 34 39

e-mail : vtf-soultzeren@vtf-vacances.com

6. Offre d'acheminement de la famille de la gare à la structure

☒ oui ☐ non

☐ navette gratuite

☒ véhicule appartenant à la structure

☐ autre (préciser)

7. Offre d'activité de loisirs ou de culture à l'extérieur de la structure

Cette offre s'inscrit en complément des activités « gratuites » proposées par la structure afin de permettre aux familles de participer à une activité - sortie hors de la structure de vacances et favoriser ainsi la découverte de l'environnement de son séjour.

☒ oui ☐ non

Si oui exemple d'activités :

Le programme d'animation VTF prévoit des sorties à l'extérieur de la structure gratuites ou payantes en fonction du programme d'animation de la semaine (découverte de la région). Elles se font uniquement en co-voiturage avec les autres familles. VTF prendra pas en charge les visites payantes à concurrence de 50 € par famille et par semaine, le solde éventuel restant à la charge de la famille.

8. Offre de solution de garde ponctuelle pour les jeunes enfants (moins de 12 ans)

L'organisation d'une solution ponctuelle de garde pour les jeunes enfants (différente de l'offre club enfants) doit permettre au(x) parent(s) de bénéficier d'un moment pour lui (eux). La structure de vacances pourra avoir recours à un partenariat local externe pour proposer cette solution de garde ponctuelle.

☐ oui ☒ non

Si oui description de l'offre proposée :

9. Offre de prise en charge d'enfant ou d'adulte porteur de handicap sur des temps dédiés

L'organisation d'une solution de prise en charge de l'enfant ou de l'adulte porteur de handicap sur des temps dédiés pour permettre aux autres membres de la famille de participer à d'autres activités. La structure de vacances pourra avoir recours à un partenariat local externe pour proposer cette solution.

☐ oui ☒ non

Si oui description de l'offre proposée :

10. Autres informations

VTF « LE RAFOUR - ARECHES BEAUFORT » - « SAVOIE »

« Environnement : montagne »



1. Coordonnées

Adresse : Le Planay 73270 ARECHES BEAUFORT

☎ 04 79 38 10 64

e-mail : vtfareches@vtf-vacances.com

Nom et coordonnées du responsable de la structure de vacances : **Sandrine DELMARE**

☎ 04 79 38 10 64

e-mail : sdelmare@vtf-vacances.com

Adresse internet du site de la structure : <https://www.vtf-vacances.com/fr/village-vacances-familles/rhone-alpes/savoie/areches-beaufort/115>

2. Labels et agréments

Structure labellisée Ps vacances en 2023 : oui ☒ non ☐

Structure labellisée VACAF (AVF et/ou AVS) : oui ☒ non ☐

Structure disposant d'autres agréments : oui ☐ non ☒

Si oui, précisez (ex/ label « label tourisme et handicap, Eco label européen, ISO 14001/chouette nature etc ...

3. Autres informations

Période d'ouverture :

Hiver ☒ Printemps ☒ Été ☒ Automne ☐ Noël ☐

Année ☐

Restauration : oui ☒ non ☐

☒ pension complète ☒ ½ pension ☐ snack-bar

Modalités de gestion des réservations :

☐ réservation directe auprès de la structure de vacances :

☎ e-mail :

☒ réservation gérée par une chaîne commerciale ou un groupe : VTF

☎ 04 42 95 86 15

e-mail : cberge@vtf-vacances.com

☐ autre (préciser)

☎ e-mail :

4. Animations

Animations et activités pour les enfants

☒ oui ☐ non

Si oui, précisez la tranche d'âge des enfants accueillis :

De 3 mois à 17 ans du 06/07 au 31/08/2024

Quelle est l'amplitude d'ouverture du club enfants ?

☒ matin ☒ après-midi ☐ soir

Le club enfants est-il ouvert tous les jours de la semaine (week-end inclus) ? ☐ oui ☒ non
Si non, précisez les jours d'ouverture : du lundi au vendredi.....

L'accès au club enfants est-il :

☒ gratuit ☐ payant

Le club-enfant est-il ouvert aux enfants en situation de handicap ?

☐ oui ☒ non

Animations et activités pour les adultes

☒ oui ☐ non

Si oui, précisez le type d'animations et d'activités proposées : découverte de la région – animations sportives – jeux – animations de soirée – soirée dansante.....

Ces activités sont-elles :

☒ gratuites ☐ payantes

Offres en lien avec la PS Vacances

5. Le référent

Le référent au sein de la structure de vacances avant le séjour :

Il assure le lien avec le porteur de projet pour identifier les besoins de la famille et communiquer à ce dernier et à la famille les informations clés présentant : la structure, l'ensemble des activités et services proposés sur le site et à proximité, les tarifs, les modalités d'accès, etc...

Nom & prénom : **Sandrine DELMARE**

☎ 04 79 38 10 64

Fonction : **Directrice**

e-mail : sdelmare@vtf-vacances.com

Le référent au sein de la structure de vacances pendant le séjour :

Il est le garant du bon déroulement des vacances. A l'arrivée, il sera la personne ressource pour accueillir la famille et l'accompagner pour les formalités administratives, l'installation dans l'hébergement, la découverte des lieux, la présentation des activités et du fonctionnement de la structure, etc...

Nom & prénom :

☎ 04 79 38 10 64

Fonction : **Responsable d'hébergement**

e-mail : vtfareches@vtf-vacances.com

6. Offre d'acheminement de la famille de la gare à la structure

☒ oui ☐ non

☐ navette gratuite

☒ véhicule appartenant à la structure

☐ autre (préciser)

7. Offre d'activité de loisirs ou de culture à l'extérieur de la structure

Cette offre s'inscrit en complément des activités « gratuites » proposées par la structure afin de permettre aux familles de participer à une activité - sortie hors de la structure de vacances et favoriser ainsi la découverte de l'environnement de son séjour.

☒ oui ☐ non

Si oui exemple d'activités :

Le programme d'animation VTF prévoit des sorties à l'extérieur de la structure gratuites ou payantes en fonction du programme d'animation de la semaine (découverte de la région). Elles se font uniquement en co-voiturage avec les autres familles. VTF prendra pas en charge les visites payantes à concurrence de 50 € par famille et par semaine, le solde éventuel restant à la charge de la famille.

8. Offre de solution de garde ponctuelle pour les jeunes enfants (moins de 12 ans)

L'organisation d'une solution ponctuelle de garde pour les jeunes enfants (différente de l'offre club enfants) doit permettre au(x) parent(s) de bénéficier d'un moment pour lui (eux). La structure de vacances pourra avoir recours à un partenariat local externe pour proposer cette solution de garde ponctuelle.

☐ oui ☒ non

Si oui description de l'offre proposée :

9. Offre de prise en charge d'enfant ou d'adulte porteur de handicap sur des temps dédiés

L'organisation d'une solution de prise en charge de l'enfant ou de l'adulte porteur de handicap sur des temps dédiés pour permettre aux autres membres de la famille de participer à d'autres activités. La structure de vacances pourra avoir recours à un partenariat local externe pour proposer cette solution.

☐ oui ☒ non

Si oui description de l'offre proposée :

10. Autres informations

VTF « LES CARLINES - DOUCY COMBELOUVIERE » « Savoie »

« Environnement : montagne »



1. Coordonnées

Adresse : 73260 DOUCY COMBELOUVIERE

☎ 04 79 24 06 05 e-mail : vtfdoucy@vtf-vacances.com

Nom et coordonnées du responsable de la structure de vacances : **David NOURRY**

☎ 04 79 24 06 05 e-mail : dnourry@vtf-vacances.com

Adresse internet du site de la structure : <https://www.vtf-vacances.com/fr/village-vacances-familles/rhone-alpes/savoie/doucy-valmorel/12>

2. Labels et agréments

Structure labellisée Ps vacances en 2023 : oui ☒ non ☐

Structure labellisée VACAF (AVF et/ou AVS) : oui ☒ non ☐

Structure disposant d'autres agréments : oui ☐ non ☒

Si oui, précisez (ex/ label « label tourisme et handicap, Eco label européen, ISO 14001/chouette nature etc ...

3. Autres informations

Période d'ouverture :

Hiver ☒ Printemps ☐ Eté ☒ Automne ☐ Noël ☐

Année ☐

Restauration : oui ☒ non ☐

☒ pension complète ☒ ½ pension ☐ snack-bar

Modalités de gestion des réservations :

☐ réservation directe auprès de la structure de vacances :

☎ e-mail :

☒ réservation gérée par une chaîne commerciale ou un groupe : VTF

☎ 04 42 95 86 15 e-mail : cberge@vtf-vacances.com

☐ autre (préciser)

☎ e-mail :

4. Animations

Animations et activités pour les enfants

☒ oui ☐ non

Si oui, précisez la tranche d'âge des enfants accueillis :

De 3 Mois à 17 ans du 06/07 au 31/08/2024

Quelle est l'amplitude d'ouverture du club enfants ?

☒ matin ☒ après-midi ☐ soir

Le club enfants est-il ouvert tous les jours de la semaine (week-end inclus) ? ☐ oui ☒ non

Si non, précisez les jours d'ouverture : du lundi au vendredi.....

L'accès au club enfants est-il :

☒ gratuit ☐ payant

Le club-enfant est-il ouvert aux enfants en situation de handicap ?

☐ oui ☒ non

Animations et activités pour les adultes

☒ oui ☐ non

Si oui, précisez le type d'animations et d'activités proposées : découverte de la région – animations sportives – jeux – animations de soirée – soirée dansante.....

Ces activités sont-elles :

☒ gratuites ☐ payantes

Offres en lien avec la PS Vacances

5. Le référent

Le référent au sein de la structure de vacances avant le séjour :

Il assure le lien avec le porteur de projet pour identifier les besoins de la famille et communiquer à ce dernier et à la famille les informations clés présentant : la structure, l'ensemble des activités et services proposés sur le site et à proximité, les tarifs, les modalités d'accès, etc...

Nom & prénom : **David NOURRY** Fonction : **Directeur**

☎ 04 79 24 06 05 e-mail : dnourry@vtf-vacances.com

Le référent au sein de la structure de vacances pendant le séjour :

Il est le garant du bon déroulement des vacances. A l'arrivée, il sera la personne ressource pour accueillir la famille et l'accompagner pour les formalités administratives, l'installation dans l'hébergement, la découverte des lieux, la présentation des activités et du fonctionnement de la structure, etc...

Nom & prénom : Fonction : **Responsable d'hébergement**

☎ 04 79 24 06 05 e-mail : vtfdoucy@vtf-vacances.com

6. Offre d'acheminement de la famille de la gare à la structure

☒ oui ☐ non

☐ navette gratuite

☒ véhicule appartenant à la structure

☐ autre (préciser)

7. Offre d'activité de loisirs ou de culture à l'extérieur de la structure

Cette offre s'inscrit en complément des activités « gratuites » proposées par la structure afin de permettre aux familles de participer à une activité - sortie hors de la structure de vacances et favoriser ainsi la découverte de l'environnement de son séjour.

☒ oui ☐ non

Si oui exemple d'activités :

Le programme d'animation VTF prévoit des sorties à l'extérieur de la structure gratuites ou payantes en fonction du programme d'animation de la semaine (découverte de la région). Elles se font uniquement en co-voiturage avec les autres familles. VTF prendra pas en charge les visites payantes à concurrence de 50 € par famille et par semaine, le solde éventuel restant à la charge de la famille.

8. Offre de solution de garde ponctuelle pour les jeunes enfants (moins de 12 ans)

L'organisation d'une solution ponctuelle de garde pour les jeunes enfants (différente de l'offre club enfants) doit permettre au(x) parent(s) de bénéficier d'un moment pour lui (eux). La structure de vacances pourra avoir recours à un partenariat local externe pour proposer cette solution de garde ponctuelle.

☐ oui ☒ non

Si oui description de l'offre proposée :

9. Offre de prise en charge d'enfant ou d'adulte porteur de handicap sur des temps dédiés

L'organisation d'une solution de prise en charge de l'enfant ou de l'adulte porteur de handicap sur des temps dédiés pour permettre aux autres membres de la famille de participer à d'autres activités. La structure de vacances pourra avoir recours à un partenariat local externe pour proposer cette solution.

☐ oui ☒ non

Si oui description de l'offre proposée :

10. Autres informations

Village Club Miléade « LA GRANDE CORDEE – PRALOGNAN LA VANOISE » – « Savoie » - « Environnement : montagne »



1. Coordonnées

Adresse : Village Club Miléade Avenue de Chasse Forêt 73710 PRALOGNAN LA VANOISE

☎ 04.79.08.19.19

e-mail: direction.plv@mileade.com

Nom et coordonnées du responsable de la structure de vacances : **Matthieu VEILLON**

☎ 04.79.08.19.19

e-mail: direction.plv@mileade.com

Adresse internet du site de la structure : **www.mileade.com**

2. Labels et agréments

Structure labellisée Ps vacances en 2022 : **oui** ☒ non ☐

Structure labellisée VACAF (AVF et/ou AVS) : **oui** ☒ non ☐

Structure disposant d'autres agréments : oui ☐ non ☐

Si oui, précisez (ex/ label « label tourisme et handicap, Eco label européen, ISO 14001/chouette nature etc
...**Qualité Tourisme (en cours de labélisation)**

3. Autres informations

Période d'ouverture :

Hiver ☐ Printemps ☐ **Été** ☒ Automne ☐ Noël ☐

Année ☐

Restauration : oui ☐ non ☐

☒ **pension complète** ☒ ½ **pension** ☐ snack-bar

Modalités de gestion des réservations :

☐ réservation directe auprès de la structure de vacances :

☎ e-mail:

☒ réservation gérée par une chaîne commerciale ou un groupe :

☎ **04 87 50 00 50**

e-mail: resaindiv@mileade.com

☐ autre (préciser)

☎ e-mail:

4. Animations

Animations et activités pour les enfants

☒ **oui** ☐ non

Si oui, précisez la tranche d'âge des enfants accueillis :

De **3 mois à 17 ans**

Quelle est l'amplitude d'ouverture du club enfants ?

☒ **matin** ☒ **après-midi** ☐ soir

Le club enfants est-il ouvert tous les jours de la semaine (week-end inclus) ? ☐ oui ☒ **non**

Si non, précisez les jours d'ouverture : du lundi au vendredi.....

L'accès au club enfants est-il :

☒ **gratuit** ☐ payant

Le club-enfant est-il ouvert aux enfants en situation de handicap ?

☒ **oui** ☐ non

Animations et activités pour les adultes

☒ **oui** ☐ non

Si oui, précisez le type d'animations et d'activités proposées : **Découverte, sport, remise en forme, patrimoine, culture, nature, ludiques**

Ces activités sont-elles :

☒ **gratuites** ☒ **payantes**

Offres en lien avec la PS Vacances

5. Le référent

Le référent au sein de la structure de vacances avant le séjour :

Il assure le lien avec le porteur de projet pour identifier les besoins de la famille et communiquer à ce dernier et à la famille les informations clés présentant : la structure, l'ensemble des activités et services proposés sur le site et à proximité, les tarifs, les modalités d'accès, etc...

Nom & prénom : **Matthieu VEILLON**

Fonction : **Direction**

☎ 04.79.08.19.19

e-mail: direction.plv@mileade.com

Le référent au sein de la structure de vacances pendant le séjour :

Il est le garant du bon déroulement des vacances. A l'arrivée, il sera la personne ressource pour accueillir la famille et l'accompagner pour les formalités administratives, l'installation dans l'hébergement, la découverte des lieux, la présentation des activités et du fonctionnement de la structure, etc...

Nom & prénom : **Matthieu VEILLON**

Fonction : **Direction**

☎ 04.79.08.19.19

e-mail: direction.plv@mileade.com

6. Offre d'acheminement de la famille de la gare à la structure

☐ oui ☒ **non**

☐ navette gratuite

☐ véhicule appartenant à la structure

☐ autre (préciser)

7. Offre d'activité de loisirs ou de culture à l'extérieur de la structure

Cette offre s'inscrit en complément des activités « gratuites » proposées par la structure afin de permettre aux familles de participer à une activité - sortie hors de la structure de vacances et favoriser ainsi la découverte de l'environnement de son séjour.

☒ **oui** ☐ **non**

Si oui exemple d'activités :

8. Offre de solution de garde ponctuelle pour les jeunes enfants (moins de 12 ans)

L'organisation d'une solution ponctuelle de garde pour les jeunes enfants (différente de l'offre club enfants) doit permettre au(x) parent(s) de bénéficier d'un moment pour lui (eux). La structure de vacances pourra avoir recours à un partenariat local externe pour proposer cette solution de garde ponctuelle.

☐ **oui** ☒ **non**

Si oui description de l'offre proposée :

9. Offre de prise en charge d'enfant ou d'adulte porteur de handicap sur des temps dédiés

L'organisation d'une solution de prise en charge de l'enfant ou de l'adulte porteur de handicap sur des temps dédiés pour permettre aux autres membres de la famille de participer à d'autres activités. La structure de vacances pourra avoir recours à un partenariat local externe pour proposer cette solution.

☐ **oui** ☒ **non**

Si oui description de l'offre proposée :

10. Autres informations

ANAE « CHALET LA GRANDE CASSE – PRALOGNAN LA VANOISE » - « Savoie » - « Environnement : Montagne »



1. Coordonnées

Adresse : ANAE VACANCES - CHALET LA GRANDE CASSE
376 avenue de la Grande Casse - 73710 PRALOGNAN-LA-VANOISE

☎ 04 72 78 78 18 e-mail : contact@anae.asso.fr

Nom et coordonnées du responsable de la structure de vacances : **Vincent JAMIN**

☎ 04 79 08 71 51 e-mail : vincent.jamin@anae.asso.fr

Adresse internet du site de la structure : <https://www.anae.asso.fr/>
<https://www.anae.asso.fr/lieux-de-vacances/pralognan-la-vanoise/>

2. Labels et agréments

Structure labellisée Ps vacances en 2022 : oui ☒ non ☐

Structure labellisée VACAF (AVF et/ou AVS) : oui ☒ non ☐

Structure disposant d'autres agréments : oui ☒ non ☐

Si oui, précisez : - Marque & Label « label tourisme et handicap -ESUS Economie Sociale et solidaire

3. Autres informations

Période d'ouverture :

Hiver ☒ Printemps ☐ Été ☒ Automne ☐ Noël ☒

Année ☐

Restauration : oui ☒ non ☐

☒ pension complète ☒ ½ pension ☒ snack-bar

Modalités de gestion des réservations :

☒ réservation directe auprès de la structure de vacances : Vincent JAMIN

☎ 04 79 08 71 51 e-mail : vincent.jamin@anae.asso.fr

ou Siège commercial à Lyon :

06 26 10 98 27 / 04 72 78 78 18 e-mail : repit@anae.asso.fr

4. Animations

Animations et activités pour les enfants

☒ oui ☐ non

Si oui, précisez la tranche d'âge des enfants accueillis :

De **6 ans à 18 ans**

Quelle est l'amplitude d'ouverture du club enfants ?

☒ matin ☒ après-midi ☐ soir
de 9H00 à 17H00

Le club enfants est-il ouvert tous les jours de la semaine (week-end inclus) ? ☐ oui ☒ non

Si non, précisez les jours d'ouverture : du lundi au vendredi.....

IMPORTANT : OUVERT AUX ENFANTS EN SITUATION DE HANDICAP

L'accès au club enfants est payant : prestation d'un accompagnateur par enfant en situation de handicap

Animations et activités pour les adultes

☒ oui ☐ non

Si oui, précisez le type d'animations et d'activités proposées : Animations en soirée et avant repas

Ces activités sont-elles :

☒ gratuites ☐ payantes

Offres en lien avec la PS Vacances

5. Le référent

Le référent au sein de la structure de vacances avant le séjour :

Il assure le lien avec le porteur de projet pour identifier les besoins de la famille et communiquer à ce dernier et à la famille les informations clés présentant : la structure, l'ensemble des activités et services proposés sur le site et à proximité, les tarifs, les modalités d'accès, etc...

Nom & prénom : **Benedicte LECLOEREC** Fonction : **responsable des séjours REPIT familles**

☎ 06 26 10 98 27 e-mail: benedicte.lecloerec@anae.asso.fr

Le référent au sein de la structure de vacances pendant le séjour :

Il est le garant du bon déroulement des vacances. A l'arrivée, il sera la personne ressource pour accueillir la famille et l'accompagner pour les formalités administratives, l'installation dans l'hébergement, la découverte des lieux, la présentation des activités et du fonctionnement de la structure, etc...

Nom & prénom : **Benedicte LECLOEREC** Fonction : **directrice des séjours REPIT familles**

☎ 06 48 11 49 22 e-mail: benedicte.lecloerec@anae.asso.fr

6. Offre d'acheminement de la famille de la gare à la structure

☒ oui ☐ non

☐ navette gratuite

☒ véhicule appartenant à la structure – trajet payant 90 € par famille de 1 à 8 personnes + autre liaison en car ALTIBUS Moutiers/Pralognan la Vanoise (15 € par personne).

7. Offre d'activité de loisirs ou de culture à l'extérieur de la structure

Cette offre s'inscrit en complément des activités « gratuites » proposées par la structure afin de permettre aux familles de participer à une activité - sortie hors de la structure de vacances et favoriser ainsi la découverte de l'environnement de son séjour.

☒ **oui** ☐ non

Si oui exemple d'activités :

- piscine, promenades montagne de proximité, bowling, équitation, mini-golf, accro-branche, escalade, via ferrata, eco-musée du parc national, patinoire, fromagerie, chèvrerie, marché local, téléphérique, tyrolienne, VTT, randonnées, nuitée en refuge d'altitude ...(cf. site Pralognan.com)

8. Offre de solution de garde ponctuelle pour les jeunes enfants (moins de 12 ans)

L'organisation d'une solution ponctuelle de garde pour les jeunes enfants (différente de l'offre club enfants) doit permettre au(x) parent(s) de bénéficier d'un moment pour lui (eux). La structure de vacances pourra avoir recours à un partenariat local externe pour proposer cette solution de garde ponctuelle.

☐ oui ☒ **non** excepté pour la fratrie d'une famille **concernée par un handicap** via une équipe dédiée pour rendre un service aux familles ayant besoin d'un temps de répit.

9. Offre de prise en charge d'enfant ou d'adulte porteur de handicap sur des temps dédiés

L'organisation d'une solution de prise en charge de l'enfant ou de l'adulte porteur de handicap sur des temps dédiés pour permettre aux autres membres de la famille de participer à d'autres activités. La structure de vacances pourra avoir recours à un partenariat local externe pour proposer cette solution.

☒ oui ☐ non

Si oui, description de l'offre proposée : L'ANAE recrute sur ces semaines familles un personnel compétent dans le domaine du **handicap** pour permettre aux parents, aux grands parents un réel temps de répit ; Cette offre est à la carte, proposée à l'heure, à la demie journée ou à la journée toute entière. Chaque situation étant différente, notre équipe reste à l'écoute de tout besoin spécifique.

10. Autres informations

Retrouvez toutes les informations complémentaires sur la page de notre site internet dédiée aux offres HALTE REPIT :

<https://www.anae.asso.fr/types-de-sejours/sejour-repit-famille-individuel/>

Appelez nous au 06 26 10 98 27 pour tout complément d'information.

ANAE « CHALET L'ORNON – ST SORLIN D'ARVES » - « Savoie » - « Environnement : montagne »



1. Coordonnées

Adresse : ANAE VACANCES - CHALET L'ORNON
1702 route du col de la croix de fer - 73530 SAINT SORLIN D'ARVES

☎ 04 72 78 78 18 e-mail : contact@anae.asso.fr

Nom et coordonnées du responsable de la structure de vacances : **Bernard LOQUAIS**

☎ 06 07 19 88 24 email : bernard.loquais@anae.asso.fr

Adresse internet du site de la structure : <https://www.anae.asso.fr/>
<https://www.anae.asso.fr/lieux-de-vacances/saint-sorlin-d-arves/>

2. Labels et agréments

Structure labellisée Ps vacances en 2022 : oui ☒ non ☐

Structure labellisée VACAF (AVF et/ou AVS) : oui ☒ non ☐

Structure disposant d'autres agréments : ☒ non ☐

- Marque & Label « label tourisme et handicap

- ESUS Economie Sociale et solidaire

3. Autres informations

Période d'ouverture :

Hiver ☒ Printemps ☐ Eté ☒ Automne ☐ Noël ☒

Année ☒

Restauration : oui ☒ non ☐

☒ pension complète ☒ ½ pension ☒ snack-bar

Modalités de gestion des réservations :

Réservation directe auprès de la structure de vacances : **Bénédicte LECLOEREC**

☎ 06 26 10 98 27 e-mail : repi@anae.asso.fr

ou Siège commercial à Lyon :

04 72 78 78 18 e-mail : contact@anae.asso.fr

4. Animations

<p>Animations et activités pour les enfants</p> <p><input checked="" type="checkbox"/> oui <input type="checkbox"/> non</p> <p>Si oui, précisez la tranche d'âge des enfants accueillis : De 6 ans à 18 ans</p> <p>Quelle est l'amplitude d'ouverture du club enfants ? <input checked="" type="checkbox"/> matin <input checked="" type="checkbox"/> après-midi <input type="checkbox"/> soir de 9H00 à 17H00</p> <p>Le club enfants est-il ouvert tous les jours de la semaine (week-end inclus) ? <input type="checkbox"/> oui <input checked="" type="checkbox"/> non</p> <p>Si non, précisez les jours d'ouverture : du lundi au vendredi.....</p> <p>IMPORTANT : OUVERT AUX ENFANTS EN SITUATION DE HANDICAP L'accès au club enfants est payant : prestation d'un accompagnateur par enfant en situation de handicap</p>	<p>Animations et activités pour les adultes</p> <p><input checked="" type="checkbox"/> oui <input type="checkbox"/> non</p> <p>Si oui, précisez le type d'animations et d'activités proposées : Animations en soirée, Animations en fin d'après midi</p> <p>Ces activités sont-elles : <input checked="" type="checkbox"/> gratuites <input type="checkbox"/> payantes</p>
---	---

Offres en lien avec la PS Vacances

5. Le référent

Le référent au sein de la structure de vacances avant le séjour :

Il assure le lien avec le porteur de projet pour identifier les besoins de la famille et communiquer à ce dernier et à la famille les informations clés présentant : la structure, l'ensemble des activités et services proposés sur le site et à proximité, les tarifs, les modalités d'accès, etc...

Nom & prénom : **Bénédicte LECLOEREC** Fonction : **directrice des séjours REPIT familles**
 ☎ 06 26 10 98 27 e-mail: benedicte.lecloerec@anae.asso.fr

Le référent au sein de la structure de vacances pendant le séjour :

Il est le garant du bon déroulement des vacances. A l'arrivée, il sera la personne ressource pour accueillir la famille et l'accompagner pour les formalités administratives, l'installation dans l'hébergement, la découverte des lieux, la présentation des activités et du fonctionnement de la structure, etc...

Nom & prénom : **Bénédicte LECLOEREC** Fonction : **directrice séjours REPIT familles**
 ☎ 06 48 11 49 22 e-mail : benedicte.lecloerec@anae.asso.fr

6. Offre d'acheminement de la famille de la gare à la structure

☒ oui ☐ non

☐ navette gratuite

☒ véhicule appartenant à la structure - Prise en charge de personnes en fauteuil possible depuis la gare de Saint Jean de Maurienne + autre liaison en car Saint Jean de Maurienne / Saint Sorlin

☒ autre (préciser) : Cf liaisons en navette entre St Jean de Maurienne et St Sorlin d'Arves

7. Offre d'activité de loisirs ou de culture à l'extérieur de la structure

Cette offre s'inscrit en complément des activités « gratuites » proposées par la structure afin de permettre aux familles de participer à une activité - sortie hors de la structure de vacances et favoriser ainsi la découverte de l'environnement de son séjour.

☒ **oui** ☐ non

Si oui exemple d'activités :

- promenades montagne de proximité, bowling, équitation à Saint Jean d'Arves 7 KM, escalade, via ferrata, fromagerie, marché local, VTT, randonnées, nuitée en refuge d'altitude ...
(Cf site <https://www.saintsorlindarves.com/>)

8. Offre de solution de garde ponctuelle pour les jeunes enfants (moins de 12 ans)

L'organisation d'une solution ponctuelle de garde pour les jeunes enfants (différente de l'offre club enfants) doit permettre au(x) parent(s) de bénéficier d'un moment pour lui (eux). La structure de vacances pourra avoir recours à un partenariat local externe pour proposer cette solution de garde ponctuelle.

☐ oui ☒ **non** excepté pour la fratrie **d'une famille concernée par un handicap** via une équipe dédiée pour rendre un service aux familles ayant besoin d'un temps de répit.

9. Offre de prise en charge d'enfant ou d'adulte porteur de handicap sur des temps dédiés

L'organisation d'une solution de prise en charge de l'enfant ou de l'adulte porteur de handicap sur des temps dédiés pour permettre aux autres membres de la famille de participer à d'autres activités. La structure de vacances pourra avoir recours à un partenariat local externe pour proposer cette solution.

☒ **oui** ☐ **non**

Si oui, description de l'offre proposée : L'ANAE recrute sur ces semaines familles REPIT un personnel compétent dans le domaine du **handicap** pour permettre aux parents un réel temps de répit ; Cette offre est à la carte, proposée à l'heure, à la demie journée ou à la journée toute entière.
Chaque situation étant différente, notre équipe reste à l'écoute de tout besoin spécifique.

10. Autres informations

Retrouvez toutes les informations complémentaires sur la page de notre site internet dédiée aux offres HALTE REPIT :

<https://www.anae.asso.fr/types-de-sejours/sejour-repit-famille-individuel/>

Appelez nous au 06 26 10 98 27 pour tout complément d'information.

VTF « LES ECONTRES – CHAMONIX » « Haute-Savoie » « Environnement : montagne »



1. Coordonnées

Adresse : 139 route des Drus 74400 CHAMONIX

☎ 04 50 53 20 17 e-mail : vtfchamonix@vtf-vacances.com

Nom et coordonnées du responsable de la structure de vacances : **Guillaume CHAUVET**

☎ 04 50 53 20 17 e-mail : gchauvet@vtf-vacances.com

Adresse internet du site de la structure : <https://www.vtf-vacances.com/fr/village-vacances-familles/rhone-alpes/haute-savoie/chamonix/45>

2. Labels et agréments

Structure labellisée Ps vacances en 2023 : oui ☒ non ☐

Structure labellisée VACAF (AVF et/ou AVS) : oui ☒ non ☐

Structure disposant d'autres agréments : oui ☐ non ☒

Si oui, précisez (ex/ label « label tourisme et handicap, Eco label européen, ISO 14001/chouette nature etc ...

3. Autres informations

Période d'ouverture :

Hiver ☒ Printemps ☐ Eté ☒ Automne ☐ Noël ☐

Année ☐

Restauration : oui ☒ non ☐

☒ pension complète ☒ ½ pension ☐ snack-bar

Modalités de gestion des réservations :

☐ réservation directe auprès de la structure de vacances :

☎ e-mail :

☒ réservation gérée par une chaîne commerciale ou un groupe : VTF

☎ 04 42 95 86 15 e-mail : cberge@vtf-vacances.com

☐ autre (préciser)

☎ e-mail:

4. Animations

Animations et activités pour les enfants	Animations et activités pour les adultes
<input checked="" type="checkbox"/> oui <input type="checkbox"/> non Si oui, précisez la tranche d'âge des enfants accueillis : De 3 ans à 17 ans du 06/07 au 31/08/2024 Quelle est l'amplitude d'ouverture du club enfants ? <input checked="" type="checkbox"/> matin <input checked="" type="checkbox"/> après-midi <input type="checkbox"/> soir Le club enfants est-il ouvert tous les jours de la semaine (week-end inclus) ? <input type="checkbox"/> oui <input checked="" type="checkbox"/> non Si non, précisez les jours d'ouverture : du lundi au vendredi..... L'accès au club enfants est-il : <input checked="" type="checkbox"/> gratuit <input type="checkbox"/> payant Le club-enfant est-il ouvert aux enfants en situation de handicap ? <input type="checkbox"/> oui <input checked="" type="checkbox"/> non	<input checked="" type="checkbox"/> oui <input type="checkbox"/> non Si oui, précisez le type d'animations et d'activités proposées : découverte de la région – animations sportives – jeux – animations de soirée – soirée dansante..... Ces activités sont-elles : <input checked="" type="checkbox"/> gratuites <input type="checkbox"/> payantes

Offres en lien avec la PS Vacances

5. Le référent

Le référent au sein de la structure de vacances avant le séjour :
Il assure le lien avec le porteur de projet pour identifier les besoins de la famille et communiquer à ce dernier et à la famille les informations clés présentant : la structure, l'ensemble des activités et services proposés sur le site et à proximité, les tarifs, les modalités d'accès, etc...

Nom & prénom : **Guillaume CHAUVET** Fonction : **Directeur**
 ☎ 04 50 53 20 17 e-mail : gchauvet@vtf-vacances.com

Le référent au sein de la structure de vacances pendant le séjour :
Il est le garant du bon déroulement des vacances. A l'arrivée, il sera la personne ressource pour accueillir la famille et l'accompagner pour les formalités administratives, l'installation dans l'hébergement, la découverte des lieux, la présentation des activités et du fonctionnement de la structure, etc...

Nom & prénom : Fonction : **Responsable d'hébergement**
 ☎ 04 50 53 20 17 e-mail : vtfchamonix@vtf-vacances.com

6. Offre d'acheminement de la famille de la gare à la structure

☒ oui ☐ non
☐ navette gratuite
☒ véhicule appartenant à la structure
☐ autre (préciser)

7. Offre d'activité de loisirs ou de culture à l'extérieur de la structure

Cette offre s'inscrit en complément des activités « gratuites » proposées par la structure afin de permettre aux familles de participer à une activité - sortie hors de la structure de vacances et favoriser ainsi la découverte de l'environnement de son séjour.

☒ oui ☐ non

Si oui exemple d'activités :

Le programme d'animation VTF prévoit des sorties à l'extérieur de la structure gratuites ou payantes en fonction du programme d'animation de la semaine (découverte de la région). Elles se font uniquement en co-voiturage avec les autres familles. VTF prendra pas en charge les visites payantes à concurrence de 50 € par famille et par semaine, le solde éventuel restant à la charge de la famille.

8. Offre de solution de garde ponctuelle pour les jeunes enfants (moins de 12 ans)

L'organisation d'une solution ponctuelle de garde pour les jeunes enfants (différente de l'offre club enfants) doit permettre au(x) parent(s) de bénéficier d'un moment pour lui (eux). La structure de vacances pourra avoir recours à un partenariat local externe pour proposer cette solution de garde ponctuelle.

☐ oui ☒ non

Si oui description de l'offre proposée :

9. Offre de prise en charge d'enfant ou d'adulte porteur de handicap sur des temps dédiés

L'organisation d'une solution de prise en charge de l'enfant ou de l'adulte porteur de handicap sur des temps dédiés pour permettre aux autres membres de la famille de participer à d'autres activités. La structure de vacances pourra avoir recours à un partenariat local externe pour proposer cette solution.

☐ oui ☒ non

Si oui description de l'offre proposée :

10. Autres informations

Village Club Miléade « L'HAUTURIERE - MORZINE » – « Haute Savoie » – « Environnement : montagne »



1. Coordonnées

Adresse : Village Club Miléade 103 Taille de Mas du Grand Hôtel 74110 MORZINE

☎ 04.50.75.91.29

e-mail: direction.mor@mileade.com

Nom et coordonnées du responsable de la structure de vacances : **Anne Laure TARTEREAUX**

☎ 06.01.14.47.19

e-mail: direction.mor@mileade.com

Adresse internet du site de la structure : **www.mileade.com**

2. Labels et agréments

Structure labellisée Ps vacances en 2022 : **oui** ☒ non ☐

Structure labellisée VACAF (AVF et/ou AVS) : **oui** ☒ non ☐

Structure disposant d'autres agréments : oui ☐ non ☐

Si oui, précisez (ex/ label « label tourisme et handicap, Eco label européen, ISO 14001/chouette nature etc
...**Qualité Tourisme (en cours de labélisation)**

3. Autres informations

Période d'ouverture :

Hiver ☐ Printemps ☐ **Eté** ☒ Automne ☐ Noël ☐

Année ☐

Restauration : oui ☒ non ☐

☒ **pension complète** ☒ **½ pension** ☐ snack-bar

Modalités de gestion des réservations :

☐ réservation directe auprès de la structure de vacances :

☎ e-mail :

☒ réservation gérée par une chaîne commerciale ou un groupe :

☎ **04 87 50 00 50**

e-mail : resaindiv@mileade.com

☐ autre (préciser) ☎

e-mail :

4. Animations

Animations et activités pour les enfants

☒ oui ☐ non

Si oui, précisez la tranche d'âge des enfants accueillis :

De **3 mois à 17 ans**

Quelle est l'amplitude d'ouverture du club enfants ?

☒ matin ☒ après-midi ☐ soir

Le club enfants est-il ouvert tous les jours de la semaine (week-end inclus) ? ☐ oui ☒ non

Si non, précisez les jours d'ouverture : du lundi au vendredi.....

L'accès au club enfants est-il :

☒ gratuit ☐ payant

Le club-enfant est-il ouvert aux enfants en situation de handicap ?

☒ oui ☐ non

Animations et activités pour les adultes

☒ oui ☐ non

Si oui, précisez le type d'animations et d'activités proposées : **Découverte, sport, remise en forme, patrimoine, culture, nature, ludiques**

Ces activités sont-elles :

☒ gratuites ☒ payantes

Offres en lien avec la PS Vacances

5. Le référent

Le référent au sein de la structure de vacances avant le séjour :

Il assure le lien avec le porteur de projet pour identifier les besoins de la famille et communiquer à ce dernier et à la famille les informations clés présentant : la structure, l'ensemble des activités et services proposés sur le site et à proximité, les tarifs, les modalités d'accès, etc...

Nom & prénom : **Anne Laure TARTEREAUX**

Fonction : **Direction**

☎ 04.50.75.91.29

e-mail : direction.mor@mileade.com

Le référent au sein de la structure de vacances pendant le séjour :

Il est le garant du bon déroulement des vacances. A l'arrivée, il sera la personne ressource pour accueillir la famille et l'accompagner pour les formalités administratives, l'installation dans l'hébergement, la découverte des lieux, la présentation des activités et du fonctionnement de la structure, etc...

Nom & prénom : **Anne Laure TARTEREAUX**

Fonction : **Direction**

☎ 04.50.75.91.29

e-mail : direction.mor@mileade.com

6. Offre d'acheminement de la famille de la gare à la structure

☐ oui ☒ non

☐ navette gratuite

☐ véhicule appartenant à la structure

☐ autre (préciser)

7. Offre d'activité de loisirs ou de culture à l'extérieur de la structure

Cette offre s'inscrit en complément des activités « gratuites » proposées par la structure afin de permettre aux familles de participer à une activité - sortie hors de la structure de vacances et favoriser ainsi la découverte de l'environnement de son séjour.

☒ **oui** ☐ non

Si oui exemple d'activités :

8. Offre de solution de garde ponctuelle pour les jeunes enfants (moins de 12 ans)

L'organisation d'une solution ponctuelle de garde pour les jeunes enfants (différente de l'offre club enfants) doit permettre au(x) parent(s) de bénéficier d'un moment pour lui (eux). La structure de vacances pourra avoir recours à un partenariat local externe pour proposer cette solution de garde ponctuelle.

☐ oui ☒ **non**

Si oui description de l'offre proposée :

9. Offre de prise en charge d'enfant ou d'adulte porteur de handicap sur des temps dédiés

L'organisation d'une solution de prise en charge de l'enfant ou de l'adulte porteur de handicap sur des temps dédiés pour permettre aux autres membres de la famille de participer à d'autres activités. La structure de vacances pourra avoir recours à un partenariat local externe pour proposer cette solution.

☐ oui ☒ non

Si oui description de l'offre proposée :

10. Autres informations

Village Club Miléade «LA VALERANE - CARQUEIRANNE » - « Var » - « Environnement : mer »



1. Coordonnées

Adresse : Village Club Miléade 600 avenue de la Valérane 83320 CARQUEIRANNE

☎ 04 94 58 70 87

e-mail: direction.crq@mileade.com

Nom et coordonnées du responsable de la structure de vacances : **Salah ABBACI**

☎ 06 29 80 35 49

e-mail: direction.crq@mileade.com

Adresse internet du site de la structure : **www.mileade.com**

2. Labels et agréments

Structure labellisée Ps vacances en 2022 : **oui** ☒ non ☐

Structure labellisée VACAF (AVF et/ou AVS) : **oui** ☒ non ☐

Structure disposant d'autres agréments : oui ☐ non ☐

Si oui, précisez (ex/ label « label tourisme et handicap, Eco label européen, ISO 14001/chouette nature etc
...**Qualité Tourisme (en cours de labélisation)**

3. Autres informations

Période d'ouverture :

Hiver ☐ **Printemps** ☒ **Eté** ☒ **Automne** ☒ Noël ☐

Année ☐

Restauration : oui ☒ non ☐

☒ **pension complète** ☒ **½ pension** ☐ snack-bar

Modalités de gestion des réservations :

☐ réservation directe auprès de la structure de vacances :

☎ e-mail :

☒ réservation gérée par une chaîne commerciale ou un groupe :

☎ **04 87 50 00 50**

e-mail : resaindiv@mileade.com

☐ autre (préciser)

☎ e-mail :

4. Animations

Animations et activités pour les enfants

☒ oui ☐ non

Si oui, précisez la tranche d'âge des enfants accueillis :

De **3 mois à 17 ans**

Quelle est l'amplitude d'ouverture du club enfants ?

☒ **matin** ☒ **après-midi** ☐ soir

Le club enfants est-il ouvert tous les jours de la semaine (week-end inclus) ? ☐ oui ☒ **non**

Si non, précisez les jours d'ouverture : du lundi au vendredi.....

L'accès au club enfants est-il :

☒ **gratuit** ☐ payant

Le club-enfant est-il ouvert aux enfants en situation de handicap ?

☒ **oui** ☐ non

Animations et activités pour les adultes

☒ **oui** ☐ non

Si oui, précisez le type d'animations et d'activités proposées : **Découverte, sport, remise en forme, patrimoine, culture, nature, ludiques**

Ces activités sont-elles :

☒ **gratuites** ☒ **payantes**

Offres en lien avec la PS Vacances

5. Le référent

Le référent au sein de la structure de vacances avant le séjour :

Il assure le lien avec le porteur de projet pour identifier les besoins de la famille et communiquer à ce dernier et à la famille les informations clés présentant : la structure, l'ensemble des activités et services proposés sur le site et à proximité, les tarifs, les modalités d'accès, etc...

Nom & prénom : **Salah ABBACI**

☎ 04 94 58 70 87

Fonction : **Direction**

e-mail : direction.crq@mileade.com

Le référent au sein de la structure de vacances pendant le séjour :

Il est le garant du bon déroulement des vacances. A l'arrivée, il sera la personne ressource pour accueillir la famille et l'accompagner pour les formalités administratives, l'installation dans l'hébergement, la découverte des lieux, la présentation des activités et du fonctionnement de la structure, etc...

Nom & prénom : **Salah ABBACI**

☎ 04 94 58 70 87

Fonction : **Direction**

e-mail : direction.crq@mileade.com

6. Offre d'acheminement de la famille de la gare à la structure

☐ oui ☒ **non**

☐ navette gratuite

☐ véhicule appartenant à la structure

☐ autre (préciser)

7. Offre d'activité de loisirs ou de culture à l'extérieur de la structure

Cette offre s'inscrit en complément des activités « gratuites » proposées par la structure afin de permettre aux familles de participer à une activité - sortie hors de la structure de vacances et favoriser ainsi la découverte de l'environnement de son séjour.

☒ oui ☐ non

Si oui exemple d'activités : Visite musée, rade de Toulon...

8. Offre de solution de garde ponctuelle pour les jeunes enfants (moins de 12 ans)

L'organisation d'une solution ponctuelle de garde pour les jeunes enfants (différente de l'offre club enfants) doit permettre au(x) parent(s) de bénéficier d'un moment pour lui (eux). La structure de vacances pourra avoir recours à un partenariat local externe pour proposer cette solution de garde ponctuelle.

☐ oui ☒ non

Si oui description de l'offre proposée :

9. Offre de prise en charge d'enfant ou d'adulte porteur de handicap sur des temps dédiés

L'organisation d'une solution de prise en charge de l'enfant ou de l'adulte porteur de handicap sur des temps dédiés pour permettre aux autres membres de la famille de participer à d'autres activités. La structure de vacances pourra avoir recours à un partenariat local externe pour proposer cette solution.

☐ oui ☒ non

Si oui description de l'offre proposée :

10. Autres informations

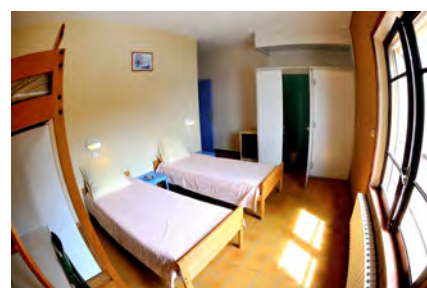
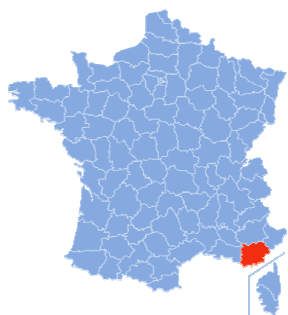

1. Coordonnées

Adresse : Centre de vacances VVL de la ville de Vitry-sur-Seine « La Bouillabaisse », 383 Allée de la Bouillabaisse, 83420 LA CROIX-VALMER

☎ 01 45 73 40 27 e-mail : janine.ribeiro@vvl.org

Ou

☎ 01 45 73 40 14 e-mail : johan.chapuis@vvl.org

Nom et coordonnées du responsable de la structure de vacances :

☎ 06 42 96 79 95 e-mail : myriam.camara@vvl.org

Adresse internet du site de la structure : <http://vvl.org/http://www.lacroixvalmerhebergementcollectif.fr/fr/accueil/>

2. Labels et agréments

Structure labellisée Ps vacances en 2023 : oui ☒ non ☐

Structure labellisée VACAF (AVF et/ou AVS) : oui ☐ non ☒

Structure disposant d'autres agréments : oui ☐ non ☒

Si oui, précisez (ex/ label « label tourisme et handicap, Eco label européen, ISO 14001/chouette nature etc ...

3. Autres informations

Période d'ouverture :

Hiver ☐ Printemps ☒ Eté ☒ Automne ☐ Noël ☐

Année ☐

Restauration : oui ☒ non ☐

☒ pension complète ☐ ½ pension ☐ snack-bar

Modalités de gestion des réservations :

☒ réservation directe auprès de vvl :

☎ 01 45 73 40 00 e-mail : janine.ribeiro@vvl.org Ou ☎ 01 45 73 40 14 e-mail : johan.chapuis@vvl.org

4. Animations

Animations et activités pour les enfants

☒ oui ☐ non

Si oui, précisez la tranche d'âge des enfants accueillis :

De 04 ans à 11 ans, le club est limité à 10 enfants maximum par ouverture, sauf dans certains cas. Les enfants doivent être consentants pour venir au club. Enfin L'animateur n'est légalement pas responsable des enfants (car nous ne sommes pas dans le cadre d'une colonie de vacances) mais il assure leur sécurité durant les animations.

Activités proposées : pêche à pied avec création d'un aquarium, découverte du bord de mer, jeux divers et variés, activités manuelles, d'expression...

Quelle est l'amplitude d'ouverture du club enfants ?

☒ matin ☒ après-midi ☒ soir

Attention, le club enfant ne dispose que d'un animateur.

L'ensemble des enfants seront donc répartie en 2 groupes (04/07 ans et 08/11 ans), qui alterneront le matin et l'après-midi.

Une soirée est prévue pour l'ensemble du groupe

Le club enfants est-il ouvert tous les jours de la semaine (week-end inclus) ? ☐ oui ☒ non

Si non, précisez les jours d'ouverture :

Ouvert 5 jours sur 7, les jours d'ouvertures varie en fonction des séjours

L'accès au club enfants est-il :

☒ gratuit ☐ payant

Le club-enfant est-il ouvert aux enfants en situation de handicap ?

☒ oui ☐ non

A valider avec la structure selon Handicap. Le groupe ne dispose que d'un animateur qui doit pouvoir aussi gérer l'ensemble du groupe

Animations et activités pour les adultes

☒ oui ☐ non

Si oui, précisez le type d'animations et d'activités proposées :

Marche aquatique, réveil musculaire, randonnée sur le sentier du littoral, animation le soir, etc ...

Ces activités sont-elles :

☒ Gratuites ☐ payantes

5. Le référent

Le référent au sein de la structure de vacances avant le séjour :

Il assure le lien avec le porteur de projet pour identifier les besoins de la famille et communiquer à ce dernier et à la famille les informations clés présentant : la structure, l'ensemble des activités et services proposés sur le site et à proximité, les tarifs, les modalités d'accès, etc...

☎ 01 45 73 40 27 e-mail : janine.ribeiro@vvl.org > **secrétaire administratif et de direction.**

Ou
☎ 01 45 73 40 14 e-mail : johan.chapuis@vvl.org > **Chargé de développement**

Le référent au sein de la structure de vacances pendant le séjour :

Il est le garant du bon déroulement des vacances. A l'arrivée, il sera la personne ressource pour accueillir la famille et l'accompagner pour les formalités administratives, l'installation dans l'hébergement, la découverte des lieux, la présentation des activités et du fonctionnement de la structure, etc...

Nom & prénom : **Odile Roger**

Fonction : **Directrice du centre de la Croix Valmer**

☎ 07 86 21 60 75

e-mail : odile.roger@vvl.org

6. Offre d'acheminement de la famille de la gare à la structure

☒ oui ☐ non

☐ navette gratuite

☐ véhicule appartenant à la structure

☒ autre (préciser)

Une navette « Zou! Var » propose un trajet DE gare de Toulon vers la Croix Valmer. Le cout du trajet aller/retour est de 6 euros environ par personne.

Arrivé à la Croix Valmer, le centre vvl acheminera ensuite le groupe vers le centre

7. Offre d'activité de loisirs ou de culture à l'extérieur de la structure

Cette offre s'inscrit en complément des activités « gratuites » proposées par la structure afin de permettre aux familles de participer à une activité - sortie hors de la structure de vacances et favoriser ainsi la découverte de l'environnement de son séjour.

☒ oui via le financement PS VACANCES à hauteur de 50 € / famille / semaine

Si oui exemple d'activités :

Propositions de sorties durant votre séjour en journée, demi-journée ou soir. Lors du démarrage de votre séjour, votre avis sera consulté pour la mise en place de ces visites.

Exemples : village provençaux, visite de Nice, les calanques de Cassis, ...

8. Offre de solution de garde ponctuelle pour les jeunes enfants (moins de 12 ans)

L'organisation d'une solution ponctuelle de garde pour les jeunes enfants (différente de l'offre club enfants) doit permettre au(x) parent(s) de bénéficier d'un moment pour lui (eux). La structure de vacances pourra avoir recours à un partenariat local externe pour proposer cette solution de garde ponctuelle.

☒ oui si disponible pendant la période demandé ☐ non

Si oui description de l'offre proposée :

En lien avec un externe qui pourra venir garder les jeunes enfants pour 1 journée maximum par le biais du financement PS vacances à hauteur de 50 € / famille / semaine

9. Offre de prise en charge d'enfant ou d'adulte porteur de handicap sur des temps dédiés

L'organisation d'une solution de prise en charge de l'enfant ou de l'adulte porteur de handicap sur des temps dédiés pour permettre aux autres membres de la famille de participer à d'autres activités. La structure de vacances pourra avoir recours à un partenariat local externe pour proposer cette solution.

☐ oui ☒ non

Si oui description de l'offre proposée :

10. Autres informations

DIVERS :

- Une TV est à disposition dans la salle à manger
- Attention aux moustiques, penser à prendre des produits pour votre confort
- Changement des draps à mi-séjour
- L'équipe d'entretien ne rentrera pas dans vos chambres durant le séjour. Du matériel de nettoyage sera à votre disposition.

LES REPAS :

- Des menus variés et équilibrés
- Prise en compte des **allergies (uniquement)** alimentaire à la demande
- Les repas sont servis à heures fixes :
 - > Petit déjeuner de 07H45 à 09H30
 - > Déjeuner à 12H30
 - > Dîner à 19H30
- Les repas seront pris dans la salle à manger et/ou sur le patio.
- Pique-nique pour tout le monde le mercredi midi (sorties à la journée proposes)
- Pique-nique disponible sur demande (la veille avant 19H00)

BAR :

- Petit bar sans alcool fort
- Achats possibles : Boissons (sodas, jus de fruits, bières...), cartes postales, timbres, jetons laverie, dosettes de lessive, ...
- Tenu par l'équipe d'animation
- Ouvert juste avant et après les repas.

LES ACTIVITES SUR CENTRE :

- Prêt de kayaks et paddles (uniquement lors de créneaux indiqués sur le planning) avec signature d'une décharge de responsabilité)
- Mise à disposition de masques, palmes et tubas
- Terrain de pétanque avec boules
- 2 tables de ping-pong avec prêt de raquettes
- Activités sportives proposées pour les adultes : Marche aquatique, réveil musculaire, randonnée sur le sentier du littoral, etc

Village Club Miléade « BAGATELLE – Roquebrune s/Argens » – « Var » « Environnement : mer »



1. Coordonnées

Adresse : Village Club Miléade Boulevard Kennedy 83520 ROQUEBRUNE SUR ARGENS

☎ 04.94.19.78.00 e-mail : direction.roq@mileade.com

Nom et coordonnées du responsable de la structure de vacances : **Cyril COMES**

☎ 04.94.19.78.00 e-mail : direction.roq@mileade.com

Adresse internet du site de la structure : **www.mileade.com**

2. Labels et agréments

Structure labellisée Ps vacances en 2022 : **oui** ☒ non ☐

Structure labellisée VACAF (AVF et/ou AVS) : **oui** ☒ non ☐

Structure disposant d'autres agréments : oui ☐ non ☐

Si oui, précisez (ex/ label « label tourisme et handicap, Eco label européen, ISO 14001/chouette nature etc
...**Qualité Tourisme (en cours de labélisation)**

3. Autres informations

Période d'ouverture :

Hiver ☐ Printemps ☐ **Eté** ☒ Automne ☐ Noël ☐

Année ☐

Restauration : oui ☒ non ☐

☒ **pension complète** ☒ ½ **pension** ☐ snack-bar

Modalités de gestion des réservations :

☐ réservation directe auprès de la structure de vacances :

☎ e-mail :

☒ réservation gérée par une chaîne commerciale ou un groupe :

☎ **04 87 50 00 50**

e-mail : **resaindiv@mileade.com**

☐ autre (préciser)

☎ e-mail :

4. Animations

<h3>Animations et activités pour les enfants</h3> <p><input checked="" type="checkbox"/> oui <input type="checkbox"/> non</p> <p>Si oui, précisez la tranche d'âge des enfants accueillis : De 3 mois à 17 ans</p> <p>Quelle est l'amplitude d'ouverture du club enfants ? <input checked="" type="checkbox"/> matin <input checked="" type="checkbox"/> après-midi <input type="checkbox"/> soir</p> <p>Le club enfants est-il ouvert tous les jours de la semaine (week-end inclus) ? <input type="checkbox"/> oui <input checked="" type="checkbox"/> non</p> <p>Si non, précisez les jours d'ouverture : du lundi au vendredi.....</p> <p>L'accès au club enfants est-il : <input checked="" type="checkbox"/> gratuit <input type="checkbox"/> payant</p> <p>Le club-enfant est-il ouvert aux enfants en situation de handicap ? <input checked="" type="checkbox"/> oui <input type="checkbox"/> non</p>	<h3>Animations et activités pour les adultes</h3> <p><input checked="" type="checkbox"/> oui <input type="checkbox"/> non</p> <p>Si oui, précisez le type d'animations et d'activités proposées : Découverte, sport, remise en forme, patrimoine, culture, nature, ludiques</p> <p>Ces activités sont-elles : <input checked="" type="checkbox"/> gratuites <input checked="" type="checkbox"/> payantes</p>
---	--

Offres en lien avec la PS Vacances

5. Le référent

Le référent au sein de la structure de vacances avant le séjour :
Il assure le lien avec le porteur de projet pour identifier les besoins de la famille et communiquer à ce dernier et à la famille les informations clés présentant : la structure, l'ensemble des activités et services proposés sur le site et à proximité, les tarifs, les modalités d'accès, etc...

Nom & prénom : **Cyril COMES** Fonction : **Direction**
 ☎ 04.94.19.78.00 e-mail : direction.roq@mileade.com

Le référent au sein de la structure de vacances pendant le séjour :
Il est le garant du bon déroulement des vacances. A l'arrivée, il sera la personne ressource pour accueillir la famille et l'accompagner pour les formalités administratives, l'installation dans l'hébergement, la découverte des lieux, la présentation des activités et du fonctionnement de la structure, etc...

Nom & prénom : **Cyril COMES** Fonction : **Direction**
 ☎ 04.94.19.78.00 e-mail : direction.roq@mileade.com

6. Offre d'acheminement de la famille de la gare à la structure

☐ oui ☒ **non**

☐ navette gratuite
☐ véhicule appartenant à la structure
☐ autre (préciser)

7. Offre d'activité de loisirs ou de culture à l'extérieur de la structure

Cette offre s'inscrit en complément des activités « gratuites » proposées par la structure afin de permettre aux familles de participer à une activité - sortie hors de la structure de vacances et favoriser ainsi la découverte de l'environnement de son séjour.

☒ **oui** ☐ non

Si oui exemple d'activités :

8. Offre de solution de garde ponctuelle pour les jeunes enfants (moins de 12 ans)

L'organisation d'une solution ponctuelle de garde pour les jeunes enfants (différente de l'offre club enfants) doit permettre au(x) parent(s) de bénéficier d'un moment pour lui (eux). La structure de vacances pourra avoir recours à un partenariat local externe pour proposer cette solution de garde ponctuelle.

☐ oui ☒ **non**

Si oui description de l'offre proposée :

9. Offre de prise en charge d'enfant ou d'adulte porteur de handicap sur des temps dédiés

L'organisation d'une solution de prise en charge de l'enfant ou de l'adulte porteur de handicap sur des temps dédiés pour permettre aux autres membres de la famille de participer à d'autres activités. La structure de vacances pourra avoir recours à un partenariat local externe pour proposer cette solution.

☐ oui ☒ **non**

Si oui description de l'offre proposée :

10. Autres informations

« Village Vacances LOU RIOU* - SAINT-TROPEZ » « Var »**
« Environnement : mer »



1. Coordonnées

Adresse : 130 Chemin de la Moutte – 83990 SAINT-TROPEZ

☎ 04 94 97 03 19 e-mail : resa.louriou@orange.fr

Nom et coordonnées du responsable de la structure de vacances :

☎ 06 14 96 34 65 e-mail : dir.louriou@gmail.com

Adresse internet du site de la structure : <https://louriou-vacances.com>

2. Labels et agréments

Structure labellisée Ps vacances en 2023 : oui ☒ non ☐

Structure labellisée VACAF (AVF et/ou AVS) : oui ☒ non ☐

Structure disposant d'autres agréments : oui ☒ non ☐

Si oui, précisez : Jeunesse et sport, éducation nationale (+ label tourisme et handicap en cours)

3. Autres informations

Période d'ouverture :

Hiver ☐ Printemps ☒ Été ☒ Automne ☒ Noël ☐

Année ☐

Restauration : oui ☒ non ☐

☒ pension complète ☒ ½ pension ☐ snack-bar

Modalités de gestion des réservations :

☒ réservation directe auprès de la structure de vacances :

☎ 04 94 97 03 19 e-mail : resa.louriou@orange.fr

☐ réservation gérée par une chaîne commerciale ou un groupe :

☎ e-mail :

☐ autre (préciser)

☎ e-mail :

4. Animations

Animations et activités pour les enfants

☒ oui ☐ non

Si oui, précisez la tranche d'âge des enfants accueillis :

De 3 ans à 12 ans

Quelle est l'amplitude d'ouverture du club enfants ?

☒ matin ☒ après-midi ☐ soir

Le club enfants est-il ouvert tous les jours de la semaine (week-end inclus) ? ☐ oui ☒ non

Si non, précisez les jours d'ouverture :

Du lundi au vendredi matin + après-midi (dont le jeudi en journée continue)
+ samedi matin uniquement

L'accès au club enfants est-il :

☒ gratuit ☐ payant

Le club-enfant est-il ouvert aux enfants en situation de handicap ?

☒ oui ☐ non

Animations et activités pour les adultes

☒ oui ☐ non

Si oui, précisez le type d'animations et d'activités proposées : animations sportives (football, beach volley, aquagym, randonnées...) jeux café, soirées dansantes, soirées quizz, karaoké.

1 accès à l'espace bien-être offert (sauna, jacuzzi, machines de sport).

Ces activités sont-elles :

☒ gratuites ☐ payantes

De plus, nos activités payantes :

Navettes pour le marché : 3 € l'aller-retour

Offres en lien avec la PS Vacances

5. Le référent

Le référent au sein de la structure de vacances avant le séjour :

Il assure le lien avec le porteur de projet pour identifier les besoins de la famille et communiquer à ce dernier et à la famille les informations clés présentant : la structure, l'ensemble des activités et services proposés sur le site et à proximité, les tarifs, les modalités d'accès, etc...

Nom & prénom : **Soizic BORDAS**

☎ 04 94 97 03 19

Fonction : **Responsable hébergement**

e-mail : resa.louriou@orange.com

Le référent au sein de la structure de vacances pendant le séjour :

Il est le garant du bon déroulement des vacances. A l'arrivée, il sera la personne ressource pour accueillir la famille et l'accompagner pour les formalités administratives, l'installation dans l'hébergement, la découverte des lieux, la présentation des activités et du fonctionnement de la structure, etc...

Nom & prénom : **Soizic BORDAS**

☎ 04 94 97 03 19

Fonction : **Responsable hébergement**

e-mail : resa.louriou@orange.com

6. Offre d'acheminement de la famille de la gare à la structure

De la gare routière de Saint-Tropez : ☒ oui ☐ non

☐ navette gratuite

☒ véhicule appartenant à la structure

☒ autre (préciser) : cependant, il n'y a pas de gare SnCF à Saint-Tropez ; il faut prendre le bus Zou (3 €) pour arriver jusqu'à la gare routière de Saint-Tropez

7. Offre d'activité de loisirs ou de culture à l'extérieur de la structure

Cette offre s'inscrit en complément des activités « gratuites » proposées par la structure afin de permettre aux familles de participer à une activité - sortie hors de la structure de vacances et favoriser ainsi la découverte de l'environnement de son séjour.

☒ oui ☐ non

Si oui exemple d'activités :

Visite guidée en bateau 1 h : 10 € pour un adulte, 7 € pour un enfant 5-12 ans, gratuit moins de 5 ans
Voile et plongée (tarif à la demande)

8. Offre de solution de garde ponctuelle pour les jeunes enfants (moins de 12 ans)

L'organisation d'une solution ponctuelle de garde pour les jeunes enfants (différente de l'offre club enfants) doit permettre au(x) parent(s) de bénéficier d'un moment pour lui (eux). La structure de vacances pourra avoir recours à un partenariat local externe pour proposer cette solution de garde ponctuelle.

☒ oui ☐ non

Si oui description de l'offre proposée : babysitting payant, surveillé par les animateurs

9. Offre de prise en charge d'enfant ou d'adulte porteur de handicap sur des temps dédiés

L'organisation d'une solution de prise en charge de l'enfant ou de l'adulte porteur de handicap sur des temps dédiés pour permettre aux autres membres de la famille de participer à d'autres activités. La structure de vacances pourra avoir recours à un partenariat local externe pour proposer cette solution.

☒ oui ☐ non

Si oui description de l'offre proposée : garde payante surveillée par un salarié de la structure

10. Autres informations

VTF « LE CASTELLET - ST AYGULF » « Var »

« Environnement : mer »



1. Coordonnées

Adresse : 83370 ST AYGULF

☎ 04 94 81 01 38 e-mail : vtfstaygulf@vtf-vacances.com

Nom et coordonnées du responsable de la structure de vacances : **Azedine DRAIDI**

☎ 04 94 81 01 38 e-mail : adraidi@vtf-vacances.com

Adresse internet du site de la structure : <https://www.vtf-vacances.com/fr/village-vacances-familles/provence-alpes-cote-d-azur/var/saint-aygulf/225>

2. Labels et agréments

Structure labellisée Ps vacances en 2023 : oui ☒ non ☐

Structure labellisée VACAF (AVF et/ou AVS) : oui ☒ non ☐

Structure disposant d'autres agréments : oui ☐ non ☒

Si oui, précisez (ex/ label « label tourisme et handicap, Eco label européen, ISO 14001/chouette nature etc ...

3. Autres informations

Période d'ouverture :

Hiver ☐ Printemps ☐ Eté ☒ Automne ☐ Noël ☐

Année ☐

Restauration : oui ☒ non ☐

☒ pension complète ☒ ½ pension ☐ snack-bar

Modalités de gestion des réservations :

☐ réservation directe auprès de la structure de vacances :

☎ e-mail :

☒ réservation gérée par une chaîne commerciale ou un groupe : VTF

☎ 04 42 95 86 15 e-mail : cberge@vtf-vacances.com

☐ autre (préciser)

☎ e-mail :

4. Animations

Animations et activités pour les enfants

☒ oui ☐ non

Si oui, précisez la tranche d'âge des enfants accueillis :

De 3 Mois à 17 ans du 06/07 au 31/08/2024

Quelle est l'amplitude d'ouverture du club enfants ?

☒ matin ☒ après-midi ☐ soir

Le club enfants est-il ouvert tous les jours de la semaine (week-end inclus) ? ☐ oui ☒ non

Si non, précisez les jours d'ouverture : du lundi au vendredi.....

L'accès au club enfants est-il :

☒ gratuit ☐ payant

Le club-enfant est-il ouvert aux enfants en situation de handicap ?

☐ oui ☒ non

Animations et activités pour les adultes

☒ oui ☐ non

Si oui, précisez le type d'animations et d'activités proposées : découverte de la région – animations sportives – jeux – animations de soirée – soirée dansante.....

Ces activités sont-elles :

☒ gratuites ☐ payantes

Offres en lien avec la PS Vacances

5. Le référent

Le référent au sein de la structure de vacances avant le séjour :

Il assure le lien avec le porteur de projet pour identifier les besoins de la famille et communiquer à ce dernier et à la famille les informations clés présentant : la structure, l'ensemble des activités et services proposés sur le site et à proximité, les tarifs, les modalités d'accès, etc...

Nom & prénom : **Azedine DRAIDI** Fonction : **Directeur**

☎ 04 94 81 01 38

e-mail : adraidi@vtf-vacances.com

Le référent au sein de la structure de vacances pendant le séjour :

Il est le garant du bon déroulement des vacances. A l'arrivée, il sera la personne ressource pour accueillir la famille et l'accompagner pour les formalités administratives, l'installation dans l'hébergement, la découverte des lieux, la présentation des activités et du fonctionnement de la structure, etc...

Nom & prénom :

☎ 04 94 81 01 38

Fonction : **Responsable d'hébergement**

e-mail : vtfstaygulf@vtf-vacances.com

6. Offre d'acheminement de la famille de la gare à la structure

☒ oui ☐ non

☐ navette gratuite

☒ véhicule appartenant à la structure

☐ autre (préciser)

7. Offre d'activité de loisirs ou de culture à l'extérieur de la structure

Cette offre s'inscrit en complément des activités « gratuites » proposées par la structure afin de permettre aux familles de participer à une activité - sortie hors de la structure de vacances et favoriser ainsi la découverte de l'environnement de son séjour.

☒ oui ☐ non

Si oui exemple d'activités :

Le programme d'animation VTF prévoit des sorties à l'extérieur de la structure gratuites ou payantes en fonction du programme d'animation de la semaine (découverte de la région). Elles se font uniquement en co-voiturage avec les autres familles. VTF prendra pas en charge les visites payantes à concurrence de 50 € par famille et par semaine, le solde éventuel restant à la charge de la famille.

8. Offre de solution de garde ponctuelle pour les jeunes enfants (moins de 12 ans)

L'organisation d'une solution ponctuelle de garde pour les jeunes enfants (différente de l'offre club enfants) doit permettre au(x) parent(s) de bénéficier d'un moment pour lui (eux). La structure de vacances pourra avoir recours à un partenariat local externe pour proposer cette solution de garde ponctuelle.

☐ oui ☒ non

Si oui description de l'offre proposée :

9. Offre de prise en charge d'enfant ou d'adulte porteur de handicap sur des temps dédiés

L'organisation d'une solution de prise en charge de l'enfant ou de l'adulte porteur de handicap sur des temps dédiés pour permettre aux autres membres de la famille de participer à d'autres activités. La structure de vacances pourra avoir recours à un partenariat local externe pour proposer cette solution.

☐ oui ☒ non

Si oui description de l'offre proposée :

10. Autres informations

VTF « LES FLORANS – BEDOIN » « Vaucluse » « environnement : campagne »



1. Coordonnées

Adresse : Chemin des Florans 84410 BEDOIN

☎ 04 79 59 51 52 e-mail : vtfbedoin@vtf-vacances.com

Nom et coordonnées du responsable de la structure de vacances : **Caroline SACLEUX**

☎ 04 79 59 51 52 e-mail : csacleux@vtf-vacances.com

Adresse internet du site de la structure : <https://www.vtf-vacances.com/fr/village-vacances-familles/provence-alpes-cote-d-azur/vaucluse/bedoin/417>

2. Labels et agréments

Structure labellisée Ps vacances en 2023 : oui ☒ non ☐

Structure labellisée VACAF (AVF et/ou AVS) : oui ☒ non ☐

Structure disposant d'autres agréments : oui ☐ non ☒

Si oui, précisez (ex/ label « label tourisme et handicap, Eco label européen, ISO 14001/chouette nature etc ...

3. Autres informations

Période d'ouverture :

Hiver ☐ Printemps ☒ Eté ☒ Automne ☐ Noël ☐

Année ☐

Restauration : oui ☒ non ☐

☒ pension complète ☒ ½ pension ☐ snack-bar

Modalités de gestion des réservations :

☐ réservation directe auprès de la structure de vacances :

☎ e-mail :

☒ réservation gérée par une chaîne commerciale ou un groupe : VTF

☎ 04 42 95 86 15 e-mail: cberge@vtf-vacances.com

☐ autre (préciser)

☎ e-mail :

4. Animations

Animations et activités pour les enfants

☒ oui ☐ non

Si oui, précisez la tranche d'âge des enfants accueillis :

De 3 Mois à 17 ans du 06/07 au 31/08/2024

Quelle est l'amplitude d'ouverture du club enfants ?

☒ matin ☒ après-midi ☐ soir

Le club enfants est-il ouvert tous les jours de la semaine (week-end inclus) ? ☐ oui ☒ non

Si non, précisez les jours d'ouverture : du lundi au vendredi.....

L'accès au club enfants est-il :

☒ gratuit ☐ payant

Le club-enfant est-il ouvert aux enfants en situation de handicap ?

☐ oui ☒ non

Animations et activités pour les adultes

☒ oui ☐ non

Si oui, précisez le type d'animations et d'activités proposées : découverte de la région – animations sportives – jeux – animations de soirée – soirée dansante.....

Ces activités sont-elles :

☒ gratuites ☐ payantes

Offres en lien avec la PS Vacances

5. Le référent

Le référent au sein de la structure de vacances avant le séjour :

Il assure le lien avec le porteur de projet pour identifier les besoins de la famille et communiquer à ce dernier et à la famille les informations clés présentant : la structure, l'ensemble des activités et services proposés sur le site et à proximité, les tarifs, les modalités d'accès, etc...

Nom & prénom : **Caroline SACLEUX**

☎ 04 79 59 51 52

Fonction : **Directrice**

e-mail : csacleux@vtf-vacances.com

Le référent au sein de la structure de vacances pendant le séjour :

Il est le garant du bon déroulement des vacances. A l'arrivée, il sera la personne ressource pour accueillir la famille et l'accompagner pour les formalités administratives, l'installation dans l'hébergement, la découverte des lieux, la présentation des activités et du fonctionnement de la structure, etc...

Nom & prénom :

☎ 04 79 59 51 52

Fonction : **Responsable d'hébergement**

e-mail : vtfbedoin@vtf-vacances.com

6. Offre d'acheminement de la famille de la gare à la structure

☒ oui ☐ non

☐ navette gratuite

☒ véhicule appartenant à la structure

☐ autre (préciser)

7. Offre d'activité de loisirs ou de culture à l'extérieur de la structure

Cette offre s'inscrit en complément des activités « gratuites » proposées par la structure afin de permettre aux familles de participer à une activité - sortie hors de la structure de vacances et favoriser ainsi la découverte de l'environnement de son séjour.

☒ oui ☐ non

Si oui exemple d'activités :

Le programme d'animation VTF prévoit des sorties à l'extérieur de la structure gratuites ou payantes en fonction du programme d'animation de la semaine (découverte de la région). Elles se font uniquement en co-voiturage avec les autres familles. VTF prendra pas en charge les visites payantes à concurrence de 50 € par famille et par semaine, le solde éventuel restant à la charge de la famille.

8. Offre de solution de garde ponctuelle pour les jeunes enfants (moins de 12 ans)

L'organisation d'une solution ponctuelle de garde pour les jeunes enfants (différente de l'offre club enfants) doit permettre au(x) parent(s) de bénéficier d'un moment pour lui (eux). La structure de vacances pourra avoir recours à un partenariat local externe pour proposer cette solution de garde ponctuelle.

☐ oui ☒ non

Si oui description de l'offre proposée :

9. Offre de prise en charge d'enfant ou d'adulte porteur de handicap sur des temps dédiés

L'organisation d'une solution de prise en charge de l'enfant ou de l'adulte porteur de handicap sur des temps dédiés pour permettre aux autres membres de la famille de participer à d'autres activités. La structure de vacances pourra avoir recours à un partenariat local externe pour proposer cette solution.

☐ oui ☒ non

Si oui description de l'offre proposée :

10. Autres informations

CALYPSO « CV LES GATINELLES– BRETIGNOLLES SUR MER »

« Vendée » « Environnement : mer »



1. Coordonnées

Adresse : Camping et centre de vacances les Gatinelles - 17 Avenue de Verdun 85470 Bretignolles sur Mer

☎ 02 51 90 15 80 e-mail : lesgatinelles@calypsopouzauges.fr

Nom et coordonnées du responsable de la structure de vacances : **Mélanie MARTIN**

☎ 02 51 90 15 80 e-mail : lesgatinelles@calypsopouzauges.fr

Adresse internet du site de la structure : <https://calypsolesgatinelles.wixsite.com/bretignollessurmer>

2. Labels et agréments

Structure labellisée Ps vacances en 2022 : oui ☒ non ☐

Structure labellisée VACAF (AVF et/ou AVS) : oui ☒ non ☐

Structure disposant d'autres agréments : oui ☒ non ☐

Jeunesse et Sports 850351005 / Education Nationale 20.15.035

3. Autres informations

Période d'ouverture :

Hiver ☐ Printemps ☒ Eté ☒ Automne ☐ Noël ☐

Année ☒ pour l'hébergement collectif en meublés ou pavillons

+ d'avril à novembre pour le camping sous tente, en chalet ou mobil home.

oui ☒ non ☐

☒ pension complète ☒ ½ pension ☐ snack-bar - plats à emporter, petit déjeuner, pique niques...

Modalités de gestion des réservations :

☐ réservation directe auprès de la structure de vacances :

☎ 02 51 90 15 80 e-mail : lesgatinelles@calypsopouzauges.fr

☐ réservation gérée par une chaîne commerciale ou un groupe :

☎ e-mail :

☐ autre (préciser)

☎ e-mail :

4. Animations

Animations et activités pour les enfants

☒ oui ☐ non

Si oui, précisez la tranche d'âge des enfants accueillis : de 4 ans à 16 ans

Quelle est l'amplitude d'ouverture du club enfants ?

☒ matin ☒ après-midi ☐ soir
(et quelques soirs dans la semaine)

Le club enfants est-il ouvert tous les jours de la semaine (week-end inclus) ? ☐ oui ☒ non
Si non, précisez les jours d'ouverture : du lundi au vendredi.....

L'accès au club enfants est-il :

☒ gratuit ☐ payant

Le club-enfant est-il ouvert aux enfants en situation de handicap ?

☒ oui ☐ non

Animations et activités pour les adultes

☐ oui

Si oui, précisez le type d'animations et d'activités proposées :sorties nature, soirées à thème (2 à 3 dans la semaine)

Ces activités sont-elles :

☐ gratuites

Offres en lien avec la PS Vacances

5. Le référent

Le référent au sein de la structure de vacances avant le séjour :

Il assure le lien avec le porteur de projet pour identifier les besoins de la famille et communiquer à ce dernier et à la famille les informations clés présentant : la structure, l'ensemble des activités et services proposés sur le site et à proximité, les tarifs, les modalités d'accès, etc...

Nom & prénom : **Mélanie MARTIN** Fonction : **responsable**

☎ 02 51 90 15 80

e-mail: lesgatinelles@calypsopouzauges.fr

Le référent au sein de la structure de vacances pendant le séjour :

Il est le garant du bon déroulement des vacances. A l'arrivée, il sera la personne ressource pour accueillir la famille et l'accompagner pour les formalités administratives, l'installation dans l'hébergement, la découverte des lieux, la présentation des activités et du fonctionnement de la structure, etc...

Nom & prénom : **Mélanie MARTIN et Candice DURAND** Fonction : **responsable et agent d'accueil**

☎ 02 51 90 15 80

e-mail: lesgatinelles@calypsopouzauges.fr

6. Offre d'acheminement de la famille de la gare à la structure

☒ oui ☐ non

☐ navette gratuite

☒ véhicule appartenant à la structure : occasionnellement si besoin est et gratuit avec le véhicule du centre , sinon tarif négocié avec les navettes des Sables d'Olonne soit à partir de la gare de Saint Gilles ou de la gare des Sables d'Olonne

☐ autre (préciser)

7. Offre d'activité de loisirs ou de culture à l'extérieur de la structure

Cette offre s'inscrit en complément des activités « gratuites » proposées par la structure afin de permettre aux familles de participer à une activité - sortie hors de la structure de vacances et favoriser ainsi la découverte de l'environnement de son séjour.

☒ oui ☐ non

Si oui exemple d'activités : pêche à pieds, visite de st gilles et du port , sortie gratuite pour les familles entrant dans le dispositif PS Vacances mais payantes pour les autres familles du camping, non incluses dans le dispositif.

8. Offre de solution de garde ponctuelle pour les jeunes enfants (moins de 12 ans)

L'organisation d'une solution ponctuelle de garde pour les jeunes enfants (différente de l'offre club enfants) doit permettre au(x) parent(s) de bénéficier d'un moment pour lui (eux). La structure de vacances pourra avoir recours à un partenariat local externe pour proposer cette solution de garde ponctuelle.

☒ oui ☐ non

Si oui description de l'offre proposée : offre gratuite à la demande des parents/ familles inscrites dans le dispositif (prévenir au préalable). Un animateur prend en charge les enfants, propose des activités ou des sorties de proximité, le soin des animaux de basse cour ou le jardin pédagogique.

9. Offre de prise en charge d'enfant ou d'adulte porteur de handicap sur des temps dédiés

L'organisation d'une solution de prise en charge de l'enfant ou de l'adulte porteur de handicap sur des temps dédiés pour permettre aux autres membres de la famille de participer à d'autres activités. La structure de vacances pourra avoir recours à un partenariat local externe pour proposer cette solution.

☒ oui ☐ non

temps dédié spécifique pour les publics porteurs de handicap uniquement pour eux le mercredi et jeudi matin de 10 h à 12h avec notre animateur d'activité qui leur est consacré sur ce temps spécifique.

10. Autres informations

Recrutement en cours d'une tierce personne pour le suivi des familles pendant leurs séjours (agent d'accueil polyvalent).

« LOGIS LA PACIFIQUE – La Tranche sur Mer » « Vendée »
« environnement : mer »



1. Coordonnées

Adresse : 1, Chemin de la Pacifique 85360 LA TRANCHE SUR MER

☎ 02 51 30 35 19 e-mail : logislapacifique@gmail.com

Nom et coordonnées du responsable de la structure de vacances : **Christian GEINDREAU**

☎ 06 08 52 36 90 e-mail : christian.geindreau@gmail.Com

Adresse internet du site de la structure : lapacifique.fr

2. Labels et agréments

Structure labellisée Ps vacances en 2023: oui ☒ non ☐

Structure labellisée VACAF (AVF et/ou AVS) : oui ☒ non ☐

Structure disposant d'autres agréments : oui ☒ non ☐

Si oui, précisez (ex/ label « label tourisme et handicap, Eco label européen, ISO 14001/chouette nature etc ...
Tourisme et Handicap, Clé Verte, Famille +

3. Autres informations

Période d'ouverture :

Hiver ☐ Printemps ☐ Été ☐ Automne ☐ Noël ☐

Année ☒

Restauration : oui ☐ non ☒

☐ pension complète ☐ 1/2 pension ☐ snack-bar

Modalités de gestion des réservations :

☒ réservation directe auprès de la structure de vacances :

☎ 02 51 30 35 19 e-mail : logislapacifique@gmail.com

☐ réservation gérée par une chaîne commerciale ou un groupe :

☎ e-mail :

☐ autre (préciser)

☎ e-mail :

4. Animations

Animations et activités pour les enfants

☒ oui ☐ non

Si oui, précisez la tranche d'âge des enfants accueillis :

De 3 ans à 18 ans

Quelle est l'amplitude d'ouverture du club enfants ?

☒ matin ☐ après-midi ☐ soir

Le club enfants est-il ouvert tous les jours de la semaine (week-end inclus) ? ☒ oui ☐ non

Si non, précisez les jours

d'ouverture :

L'accès au club enfants est-il :

☒ gratuit ☐ payant

Le club-enfant est-il ouvert aux enfants en situation de handicap ?

☒ oui ☐ non

Animations et activités pour les adultes

☒ oui ☐ non

Si oui, précisez le type d'animations et d'activités proposées : Jeux, café rencontre, repas partagé

Ces activités sont-elles :

☒ gratuites ☐ payantes

Offres en lien avec la PS Vacances

5. Le référent

Le référent au sein de la structure de vacances avant le séjour :

Il assure le lien avec le porteur de projet pour identifier les besoins de la famille et communiquer à ce dernier et à la famille les informations clés présentant : la structure, l'ensemble des activités et services proposés sur le site et à proximité, les tarifs, les modalités d'accès, etc...

Nom & prénom : **Jeanette BLAINEAU**

☎ 02 51 30 35 19

Fonction : **Secrétaire**

e-mail : logislapacifique@gmail.com

Le référent au sein de la structure de vacances pendant le séjour :

Il est le garant du bon déroulement des vacances. A l'arrivée, il sera la personne ressource pour accueillir la famille et l'accompagner pour les formalités administratives, l'installation dans l'hébergement, la découverte des lieux, la présentation des activités et du fonctionnement de la structure, etc...

Nom & prénom : **Christian GEINDREAU**

☎ 06 08 52 36 90

Fonction : **Président**

e-mail : christian.geindreau@gmail.com

6. Offre d'acheminement de la famille de la gare à la structure

☐ oui ☐ non

☒ navette gratuite

☐ véhicule appartenant à la structure

☐ autre (préciser)

7. Offre d'activité de loisirs ou de culture à l'extérieur de la structure

Cette offre s'inscrit en complément des activités « gratuites » proposées par la structure afin de permettre aux familles de participer à une activité - sortie hors de la structure de vacances et favoriser ainsi la découverte de l'environnement de son séjour.

☒ oui ☐ non

Si oui exemple d'activités :

Découverte milieu forestier, découverte mytiliculture, pêche à pied, voile.

8. Offre de solution de garde ponctuelle pour les jeunes enfants (moins de 12 ans)

L'organisation d'une solution ponctuelle de garde pour les jeunes enfants (différente de l'offre club enfants) doit permettre au(x) parent(s) de bénéficier d'un moment pour lui (eux). La structure de vacances pourra avoir recours à un partenariat local externe pour proposer cette solution de garde ponctuelle.

☐ oui ☒ non

Si oui description de l'offre proposée :

9. Offre de prise en charge d'enfant ou d'adulte porteur de handicap sur des temps dédiés

L'organisation d'une solution de prise en charge de l'enfant ou de l'adulte porteur de handicap sur des temps dédiés pour permettre aux autres membres de la famille de participer à d'autres activités. La structure de vacances pourra avoir recours à un partenariat local externe pour proposer cette solution.

☐ oui ☒ non

Si oui description de l'offre proposée :

10. Autres informations

« CAMPING L'ILE AUX OISEAUX – L'ILE D'OLONNE » « Vendée »
« environnement : mer »

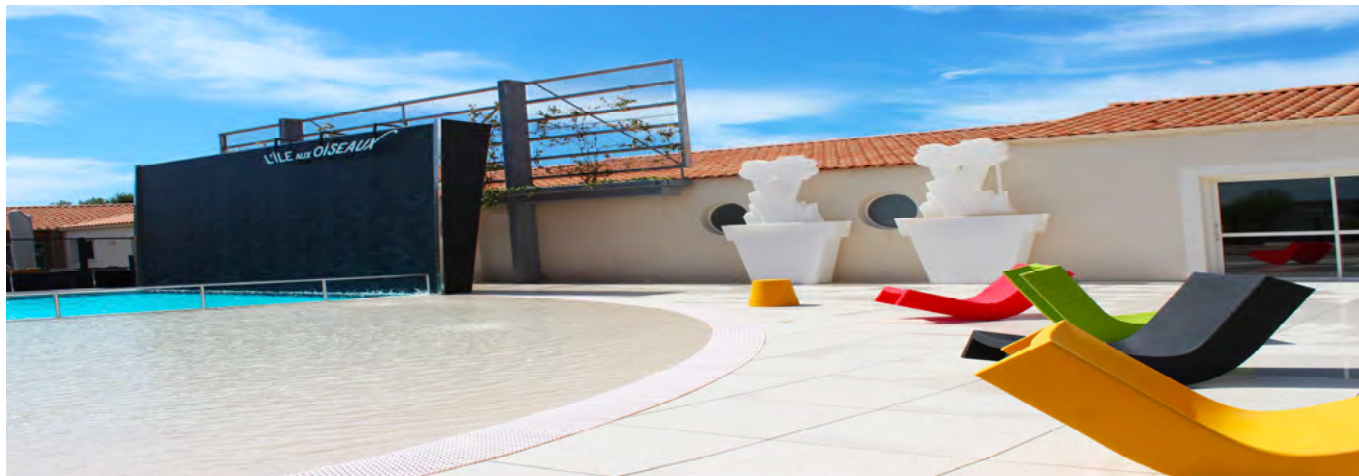

1. Coordonnées

Adresse : 36 Rue du pré neuf 85340 L'ILE D'OLONNE

☎ 02 51 90 89 96

e-mail : contact@ile-aux-oiseaux.fr

Nom et coordonnées du responsable de la structure de vacances :

☎ 02 51 90 89 96

e-mail : nadine@ile-aux-oiseaux.fr

Adresse internet du site de la structure : www.ile-aux-oiseaux.fr

2. Labels et agréments

Structure labellisée Ps vacances en 2023 : oui ☒ non ☐

Structure labellisée VACAF (AVF et/ou AVS) : oui ☒ non ☐

Structure disposant d'autres agréments : oui ☒ non ☐

Si oui, précisez : label tourisme et handicap

3. Autres informations

Période d'ouverture :

Hiver ☐ Printemps ☒ Été ☒ Automne ☒ Noël ☐

Année ☐

Restauration : oui ☐ non ☒

☐ pension complète ☐ ½ pension ☐ snack-bar

Modalités de gestion des réservations :

☒ réservation directe auprès de la structure de vacances :

☎ 02 51 90 89 96

e-mail : contact@ile-aux-oiseaux.fr

☐ réservation gérée par une chaîne commerciale ou un groupe :

☎

e-mail :

☐ autre (préciser)

☎

e-mail :

4. Animations

Animations et activités pour les enfants

☒ oui ☐ non

Si oui, précisez la tranche d'âge des enfants accueillis :

De 4 ans à 12 ans

Quelle est l'amplitude d'ouverture du club enfants ?

☒ matin ☐ après-midi ☐ soir

Le club enfants est-il ouvert tous les jours de la semaine (week-end inclus) ? ☐ oui ☒ non

Si non, précisez les jours d'ouverture : Lundi-Mardi – Mercredi – jeudi - vendredi.....

L'accès au club enfants est-il :

☒ gratuit ☐ payant

Le club-enfant est-il ouvert aux enfants en situation de handicap ?

☒ oui ☐ non

Animations et activités pour les adultes

☒ oui ☐ non

Si oui, précisez le type d'animations et d'activités proposées :

Ces activités sont-elles :

☒ gratuites ☒ payantes

Offres en lien avec la PS Vacances

5. Le référent

Le référent au sein de la structure de vacances avant le séjour :

Il assure le lien avec le porteur de projet pour identifier les besoins de la famille et communiquer à ce dernier et à la famille les informations clés présentant : la structure, l'ensemble des activités et services proposés sur le site et à proximité, les tarifs, les modalités d'accès, etc...

Nom & prénom : **Nadine HEREAU**

☎ 02 51 90 89 96

Fonction : **Gérante**

e-mail : contact@ile-aux-oiseaux.fr

Le référent au sein de la structure de vacances pendant le séjour :

Il est le garant du bon déroulement des vacances. A l'arrivée, il sera la personne ressource pour accueillir la famille et l'accompagner pour les formalités administratives, l'installation dans l'hébergement, la découverte des lieux, la présentation des activités et du fonctionnement de la structure, etc...

Nom & prénom : **Nadine HEREAU**

☎ 02 51 90 89 96

Fonction : **Gérante**

e-mail: contact@ile-aux-oiseaux.fr

6. Offre d'acheminement de la famille de la gare à la structure

☐ oui ☒ non

☐ navette gratuite

☐ véhicule appartenant à la structure

☐ autre (préciser)

7. Offre d'activité de loisirs ou de culture à l'extérieur de la structure

Cette offre s'inscrit en complément des activités « gratuites » proposées par la structure afin de permettre aux familles de participer à une activité - sortie hors de la structure de vacances et favoriser ainsi la découverte de l'environnement de son séjour.

☐ oui ☒ non

Si oui exemple d'activités :

8. Offre de solution de garde ponctuelle pour les jeunes enfants (moins de 12 ans)

L'organisation d'une solution ponctuelle de garde pour les jeunes enfants (différente de l'offre club enfants) doit permettre au(x) parent(s) de bénéficier d'un moment pour lui (eux). La structure de vacances pourra avoir recours à un partenariat local externe pour proposer cette solution de garde ponctuelle.

☐ oui ☒ non

Si oui description de l'offre proposée :

9. Offre de prise en charge d'enfant ou d'adulte porteur de handicap sur des temps dédiés

L'organisation d'une solution de prise en charge de l'enfant ou de l'adulte porteur de handicap sur des temps dédiés pour permettre aux autres membres de la famille de participer à d'autres activités. La structure de vacances pourra avoir recours à un partenariat local externe pour proposer cette solution.

☒ oui ☐ non

Si oui description de l'offre proposée :

10. Autres informations

Prise en charge des enfants par l'Association Réseau Passerelles.

VILLAGE CLUB « LA RIVIERE CAPFRANCE – SAINT JEAN DE MONTS » « Vendée » - « Environnement : Mer »



1. Coordonnées

Adresse : **VILLAGE CLUB LA RIVIERE CAPFRANCE**
48, rue de la Chesselière BP 307 - 85160 SAINT JEAN DE MONTS

☎ 02 51 58 21 28 e-mail: accueil@la-riviere.eu

Nom et coordonnées du responsable de la structure de vacances : **Alexandre BEUREL**, Directeur
☎ 02 51 58 21 28 e-mail : direction@la-riviere.eu

Adresse internet du site de la structure : <https://www.village-vacances-lariviere.com/>

2. Labels et agréments

Structure labellisée Ps vacances en 2022 : oui ☒ non ☐

Structure labellisée VACAF (AVF et/ou AVS) : oui ☒ non ☐

Structure disposant d'autres agréments : oui ☒ non ☐

Si oui, précisez label tourisme et handicap, Chouette Nature, Accueil Vélo

3. Autres informations

Période d'ouverture :

Hiver ☒ Printemps ☒ Eté ☒ Automne ☒ Noël ☐

Année ☐

Restauration : oui ☒ non ☐

☒ pension complète ☒ ½ pension ☐ snack-bar

Modalités de gestion des réservations :

☒ réservation directe auprès de la structure de vacances :

☎ 02 51 58 21 28 e-mail: accueil@la-riviere.eu

☐ réservation gérée par une chaîne commerciale ou un groupe :

☎ e-mail:

☐ autre (préciser)

☎ e-mail:

4. Animations

Animations et activités pour les enfants

☒ oui du 6 juillet au 24 août 2024 ☐ non

Si oui, précisez la tranche d'âge des enfants accueillis :

De 6 mois à 18 ans

Quelle est l'amplitude d'ouverture du club enfants ?

☒ matin ☒ après-midi ☐ soir

Le club enfants est-il ouvert tous les jours de la semaine (week-end inclus) ? ☐ oui ☒ non

Si non, précisez les jours d'ouverture : tous les jours sauf le samedi.....

L'accès au club enfants est-il :

☒ gratuit ☐ payant

Le club-enfant est-il ouvert aux enfants en situation de handicap ?

☒ oui ☐ non

Animations et activités pour les adultes

☒ oui ☐ non

Si oui, précisez le type d'animations et d'activités proposées : Activités sportives et ludiques sur site, visites de sites touristiques, balades nature.....

Ces activités sont-elles :

☒ gratuites ☒ payantes pour certaines

Offres en lien avec la PS Vacances

5. Le référent

Le référent au sein de la structure de vacances avant le séjour :

Il assure le lien avec le porteur de projet pour identifier les besoins de la famille et communiquer à ce dernier et à la famille les informations clés présentant : la structure, l'ensemble des activités et services proposés sur le site et à proximité, les tarifs, les modalités d'accès, etc...

Nom & prénom : **Alexandre BEUREL**

Fonction : **Directeur**

☎ 02 51 58 21 28

e-mail: direction@la-riviere.eu

Le référent au sein de la structure de vacances pendant le séjour :

Il est le garant du bon déroulement des vacances. A l'arrivée, il sera la personne ressource pour accueillir la famille et l'accompagner pour les formalités administratives, l'installation dans l'hébergement, la découverte des lieux, la présentation des activités et du fonctionnement de la structure, etc...

Nom & prénom : **Justine CHALET**

Fonction : **Attachée de direction**

☎ 02 51 58 21 28

e-mail: adjoint@la-riviere.eu

6. Offre d'acheminement de la famille de la gare à la structure

☒ oui depuis la gare routière de Saint-Jean-de-Monts uniquement ☐ non

☐ navette gratuite

☒ véhicule appartenant à la structure (selon dispo)

☐ autre (préciser)

7. Offre d'activité de loisirs ou de culture à l'extérieur de la structure

Cette offre s'inscrit en complément des activités « gratuites » proposées par la structure afin de permettre aux familles de participer à une activité - sortie hors de la structure de vacances et favoriser ainsi la découverte de l'environnement de son séjour.

☒ oui ☐ non

Si oui exemple d'activités : Visite de la Bourrine à Rosalie, et autres sites touristiques, sortie en rosaliaes dans Saint-Jean-de-Monts, visite à pied de la station...

8. Offre de solution de garde ponctuelle pour les jeunes enfants (moins de 12 ans)

L'organisation d'une solution ponctuelle de garde pour les jeunes enfants (différente de l'offre club enfants) doit permettre au(x) parent(s) de bénéficier d'un moment pour lui (eux). La structure de vacances pourra avoir recours à un partenariat local externe pour proposer cette solution de garde ponctuelle.

☐ oui ☒ non

Si oui description de l'offre proposée : Les clubs sont tout de même ouverts de 9h30 à 17h avec possibilité de déjeuner avec l'animateur, ce qui laisse la possibilité aux parents de partir à la journée

9. Offre de prise en charge d'enfant ou d'adulte porteur de handicap sur des temps dédiés

L'organisation d'une solution de prise en charge de l'enfant ou de l'adulte porteur de handicap sur des temps dédiés pour permettre aux autres membres de la famille de participer à d'autres activités. La structure de vacances pourra avoir recours à un partenariat local externe pour proposer cette solution.

☒ oui ☐ non

Si oui description de l'offre proposée : Prise en charge de l'enfant au club enfant, pas de prise en charge pour adulte

10. Autres informations

« Centre du Porteau PEP85 – TALMONT SAINT HILAIRE » « Vendée »
« Environnement : mer »



1. Coordonnées

Adresse : 210 impasse du Porteau, 85440 TALMONT ST HILAIRE

☎ 02 51 22 00 22 e-mail : centre-du-porteau@pep85.com

Nom et coordonnées du responsable de la structure de vacances : **Ludwig BEZIAU**

☎ 02 51 22 00 22 e-mail : centre-du-porteau@pep85.com

Adresse internet du site de la structure : www.pep85.com

2. Labels et agréments

Structure labellisée Ps vacances en 2023 : oui ☒ non ☐

Structure labellisée VACAF (AVF et/ou AVS) : oui ☒ non ☐

Structure disposant d'autres agréments : oui ☒ non ☐

Si oui, précisez (ex/ label « label tourisme et handicap, Eco label européen, ISO 14001/chouette nature etc ...

Label Tourisme et handicap, Atout France, Agrément DSDJS et Education Nationale

3. Autres informations

Période d'ouverture :

Hiver ☐ Printemps ☐ Eté ☐ Automne ☐ Noël ☐

Année ☒

Restauration : oui ☒ non ☐

☒ pension complète ☐ ½ pension ☐ snack-bar

Modalités de gestion des réservations :

☒ réservation directe auprès de la structure de vacances :

☎ 02 51 22 00 22 e-mail : centre-du-porteau@pep85.com

☐ réservation gérée par une chaîne commerciale ou un groupe :

☎ e-mail :

☐ autre (préciser)

☎ e-mail :

4. Animations

Animations et activités pour les enfants

☒ oui ☐ non

Si oui, précisez la tranche d'âge des enfants accueillis :

De 6 ans à 12 ans

Quelle est l'amplitude d'ouverture du club enfants ?

☒ matin ☒ après-midi ☐ soir

Le club enfants est-il ouvert tous les jours de la semaine (week-end inclus) ? ☐ oui ☒ non
Si non, précisez les jours d'ouverture : 5 jours sur 7 en fonction des demandes et programmation faite avec les familles : co-construction du séjour.

L'accès au club enfants est-il :

☒ gratuit ☐ payant

Le club-enfant est-il ouvert aux enfants en situation de handicap ?

☒ oui ☐ non

Animations et activités pour les adultes

☒ oui ☐ non

Si oui, précisez le type d'animations et d'activités proposées :

Le programme d'animation de la semaine est co-construit et programmé avec les familles.

Ces activités sont-elles :

☒ gratuites ou ☒ payantes

Un panel d'activités est proposé aux familles. Certaines animations sont gratuites et d'autres payantes et chaque famille construit son séjour de vacances en fonction de son budget et de ses envies.

Offres en lien avec la PS Vacances

5. Le référent

Le référent au sein de la structure de vacances avant le séjour :

Il assure le lien avec le porteur de projet pour identifier les besoins de la famille et communiquer à ce dernier et à la famille les informations clés présentant : la structure, l'ensemble des activités et services proposés sur le site et à proximité, les tarifs, les modalités d'accès, etc...

Nom & prénom : **Ludwig BEZIAU**

☎ 02 51 22 00 22

Fonction : **directeur du centre**

e-mail : centre-du-porteau@pep85.com

Le référent au sein de la structure de vacances pendant le séjour :

Il est le garant du bon déroulement des vacances. A l'arrivée, il sera la personne ressource pour accueillir la famille et l'accompagner pour les formalités administratives, l'installation dans l'hébergement, la découverte des lieux, la présentation des activités et du fonctionnement de la structure, etc...

6. Offre d'acheminement de la famille de la gare à la structure

☒ oui ☐ non

☒ navette gratuite

☒ véhicule appartenant à la structure

☐ autre (préciser)

7. Offre d'activité de loisirs ou de culture à l'extérieur de la structure

Cette offre s'inscrit en complément des activités « gratuites » proposées par la structure afin de permettre aux familles de participer à une activité - sortie hors de la structure de vacances et favoriser ainsi la découverte de l'environnement de son séjour.

☒ oui ☐ non

Si oui exemple d'activités : Visite d'un vivier

- Balade en vélo sur les marais salants et ostréicole de la Guittière (dégustation possible)
- Sortie à la journée au centre de la préhistoire (CAIRN)
- Le château de Talmont St Hilaire avec son spectacle de chevalerie et de fauconnerie.
- Visite des Folies de Finfarine (apiculture)
- Sortie en mer sur la Messaline ou l'Aigue Marine.

8. Offre de solution de garde ponctuelle pour les jeunes enfants (moins de 12 ans)

L'organisation d'une solution ponctuelle de garde pour les jeunes enfants (différente de l'offre club enfants) doit permettre au(x) parent(s) de bénéficier d'un moment pour lui (eux). La structure de vacances pourra avoir recours à un partenariat local externe pour proposer cette solution de garde ponctuelle.

☒ oui ☐ non

Si oui description de l'offre proposée : baby Sitter pour les plus jeunes et club enfant pour les 6 à 12 ans.

9. Offre de prise en charge d'enfant ou d'adulte porteur de handicap sur des temps dédiés

L'organisation d'une solution de prise en charge de l'enfant ou de l'adulte porteur de handicap sur des temps dédiés pour permettre aux autres membres de la famille de participer à d'autres activités. La structure de vacances pourra avoir recours à un partenariat local externe pour proposer cette solution.

☒ oui ☐ non

Si oui description de l'offre proposée : toilettes, soins corporelles, repas et coucher par infirmière sur ordonnance médicale prévue en amont du séjour et animation dédiée sur des temps convenus avec les familles pendant le séjour dans le cadre du droit au répit.

« CAMPING DU METTEY - VAGNEY » « Vosges » « Environnement : campagne »



1. Coordonnées

Adresse : Chemin du Camping – 88120 VAGNEY

☎ 03 29 23 19 45

e-mail : campingdumettey@gmail.com

Nom et coordonnées du responsable de la structure de vacances : **Eric LEGROS**

☎ 06 23 91 16 08

e-mail : campingdumettey@gmail.com

Adresse internet du site de la structure : www.campingdumettey.com

2. Labels et agréments

Structure labellisée Ps vacances en 2022 : oui ☒ non ☐

Structure labellisée VACAF (AVF et/ou AVS) : oui ☒ non ☐

Structure disposant d'autres agréments : oui ☒ non ☐

Si oui, précisez (ex/ label « label tourisme et handicap, Eco label européen, ISO 14001/chouette nature etc ...

3. Autres informations

Période d'ouverture :

Hiver ☐ Printemps ☒ Eté ☒ Automne ☒ Noël ☐

Année ☐

Restauration : oui ☒ non ☐

☐ pension complète ☐ ½ pension ☒ snack-bar

Modalités de gestion des réservations :

☒ réservation directe auprès de la structure de vacances :

☎ 03 29 23 19 45

e-mail : campingdumettey@gmail.com

☐ réservation gérée par une chaîne commerciale ou un groupe :

☎

e-mail :

☐ autre (préciser)

☎

e-mail :

4. Animations

Animations et activités pour les enfants

☐ oui ☒ non

Si oui, précisez la tranche d'âge des enfants accueillis :

De ...ans à ...ans

Quelle est l'amplitude d'ouverture du club enfants ?

☐ matin ☐ après-midi ☐ soir

Le club enfants est-il ouvert tous les jours de la semaine (week-end inclus) ? ☐ oui ☐ non

Si non, précisez les jours

d'ouverture :

L'accès au club enfants est-il :

☐ gratuit ☐ payant

Le club-enfant est-il ouvert aux enfants en situation de handicap ?

☐ oui ☐ non

Animations et activités pour les adultes - Familles

☒ oui ☐ non

Si oui, précisez le type d'animations et d'activités proposées : Concert – BIATHLON - jardinage...

Ces activités sont-elles :

☒ gratuites ☒ payantes

Offres en lien avec la PS Vacances

5. Le référent

Le référent au sein de la structure de vacances avant le séjour :

Il assure le lien avec le porteur de projet pour identifier les besoins de la famille et communiquer à ce dernier et à la famille les informations clés présentant : la structure, l'ensemble des activités et services proposés sur le site et à proximité, les tarifs, les modalités d'accès, etc...

Nom & prénom : **Eric LEGROS**

☎ 03 29 23 19 45

Fonction : **Directeur**

e-mail : campingdumettey@gmail.com

Le référent au sein de la structure de vacances pendant le séjour :

Il est le garant du bon déroulement des vacances. A l'arrivée, il sera la personne ressource pour accueillir la famille et l'accompagner pour les formalités administratives, l'installation dans l'hébergement, la découverte des lieux, la présentation des activités et du fonctionnement de la structure, etc...

Nom & prénom : **Eric LEGROS**

☎ 03 29 23 19 45

Fonction : **Directeur**

e-mail : campingdumettey@gmail.com

6. Offre d'acheminement de la famille de la gare à la structure

☒ oui ☐ non

☐ navette gratuite

☒ véhicule appartenant à la structure

☐ autre (préciser)

7. Offre d'activité de loisirs ou de culture à l'extérieur de la structure

Cette offre s'inscrit en complément des activités « gratuites » proposées par la structure afin de permettre aux familles de participer à une activité - sortie hors de la structure de vacances et favoriser ainsi la découverte de l'environnement de son séjour.

☒ oui ☐ non

Si oui exemple d'activités : Prêt de vélos pour randonnée sur la voie verte

8. Offre de solution de garde ponctuelle pour les jeunes enfants (moins de 12 ans)

L'organisation d'une solution ponctuelle de garde pour les jeunes enfants (différente de l'offre club enfants) doit permettre au(x) parent(s) de bénéficier d'un moment pour lui (eux). La structure de vacances pourra avoir recours à un partenariat local externe pour proposer cette solution de garde ponctuelle.

☐ oui ☒ non

Si oui description de l'offre proposée :

9. Offre de prise en charge d'enfant ou d'adulte porteur de handicap sur des temps dédiés

L'organisation d'une solution de prise en charge de l'enfant ou de l'adulte porteur de handicap sur des temps dédiés pour permettre aux autres membres de la famille de participer à d'autres activités. La structure de vacances pourra avoir recours à un partenariat local externe pour proposer cette solution.

☐ oui ☒ non

Si oui description de l'offre proposée :

10. Autres informations